

MG A MG B MINI ROVER T-TYPEN MORRIS MINOR  
MG C MG F MG TF HEALEY TRIUMPH MIDGET SPRITE

# MG KISCHKA

## ERSATZTEILE

FÜR KLASSISCHE  
ENGLISCHE  
AUTOMOBILE AUS

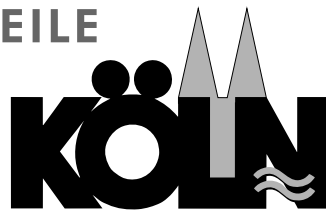

KISCHKA  
AUTOERSATZTEILE GMBH  
SACHSSTRASSE 16  
50259 BRAUWEILER/KÖLN

TEL: 02234 - 2028277  
FAX: 02234 - 2028275

[www.MG-KISCHKA.de](http://www.MG-KISCHKA.de)  
[info@MG-KISCHKA.de](mailto:info@MG-KISCHKA.de)

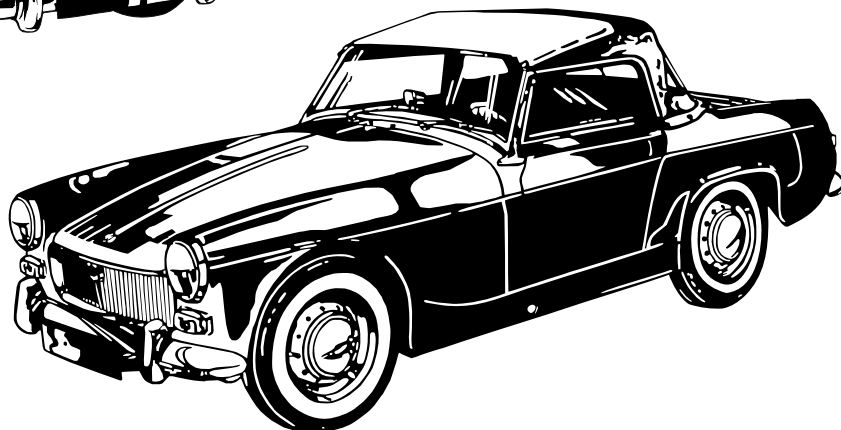
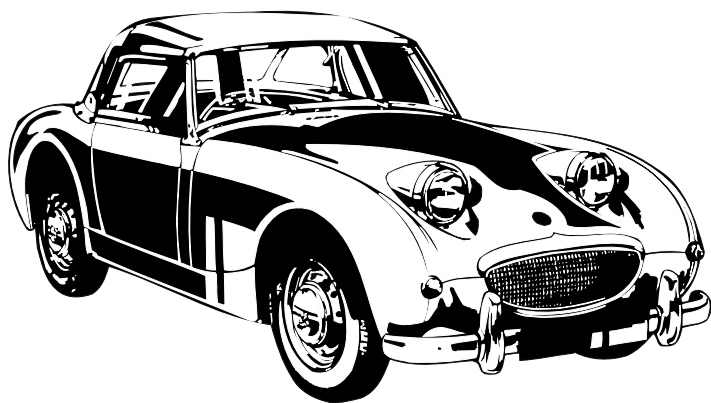

**MG MIDGET 1961-1979**  
**AUSTIN (HEALEY) SPRITE 1958-1971**

**QUALITÄTSTEILE DIREKT AB LAGER ! ... ODER IM TÄGLICHEN VERSAND - EUROPaweIT.**

Mo. - Fr.: 8.00 - 18.00 Uhr  
Samstags: 9.00 - 13.00 Uhr



## Unser MG MIDGET AUSTIN HEALEY SPRITE Ersatzteil-Katalog ...

Einfach reinschauen ...  
... staunen was es alles gibt ... – und bestellen ...  
... oder die Teile direkt bei uns abholen.

Seit über **20 Jahren** wissen unsere Kunden das preiswerte Angebot, den kompetenten Service in unserem Ladengeschäft wie auch beim Versand zu schätzen.

**Die Verkaufs- und Lieferbedingungen finden Sie auf den letzten Innenseiten.**

**Beachten Sie bitte auch unsere Sonderkonditionen, wie z.B. das "JUST IN TIME"-Verfahren bei dem Sie so manchen Euro sparen können.**

Übrigens: Ein ebenso umfangreiches Ersatzteil-Lager wie für den Midget/Sprite haben wir auch für den Mini, MG A, MG B, und den MG C. Auch für diese Modelle können Kataloge bei uns angefordert werden... oder aus dem Internet geladen oder betrachtet werden.

Fragen Sie uns ebenfalls nach Ersatzteilen für die MG-T Modelle (1945-1955), MGF / MG-TF (1995-2005), Austin Healey 100 / 100-6 / 3000, Triumph Spitfire, Triumph TR 2 / TR 3 / TR 3A / TR 4 / TR 4A / TR 5 / TR 250 / TR 6, Morris Minor und die Rover- Modelle

**Viel Vergnügen und Gute Fahrt wünscht  
Ihre Kischka Autoersatzteile GmbH**

**Unsere Preise verstehen sich inklusive MWSt. !!**

**TEL: 02234 - 2028277**

**FAX: 02234 - 2028275**

**www.MG-KISCHKA.de**

**info@MG-KISCHKA.de**



# Inhaltsverzeichnis

1	Motor 950, 1100 & 1275	32	Blechteile Abb. 1
2	Motor 950, 1100 & 1275	33	Blechteile Abb. 2
3	Motor 950, 1100 & 1275		
4	Motor 950, 1100 & 1275	34	Blech- & Haubenanbauteile - nur Sprite 1
5	Motor 950, 1100 & 1275	35	Blech- & Haubenanbauteile - nur Sprite 1
6	Motor 1500	36	Anbauteile - alle Modelle
7	Motor 1500		
8	Getriebe 950, 1100 & 1275	37	Beleuchtung
9	Getriebe 950, 1100 & 1275	38	Beleuchtung
10	Getriebe 950, 1100 & 1275		
11	Getriebe 1500	39	Elektrik
12	Getriebe 1500	40	Elektrik
		41	Elektrik
13	Vorderachse	42	Chromteile, Embleme, Aussenspiegel
14	Vorderachse	43	Chromteile, Embleme, Aussenspiegel
15	Vorderachse	44	Chromteile, Embleme, Aussenspiegel
16	Hinterachse, Kardanwelle, Räder	45	Fenster, Scheibenwischer, Instrumente
17	Hinterachse, Kardanwelle, Räder	46	Fenster, Scheibenwischer, Instrumente
18	Hinterachse, Kardanwelle, Räder	47	Fenster, Scheibenwischer, Instrumente
19	Kraftstoffsystem Abb.1	48	Innenausstattung, Verdecke, Spritzplanen
20	Kraftstoffsystem Abb.1	49	Innenausstattung, Verdecke, Spritzplanen
21	Kraftstoffsystem Abb.2	50	Innenausstattung, Verdecke, Spritzplanen
22	Kraftstoffsystem Abb.2	51	Innenausstattung, Verdecke, Spritzplanen
		52	Innenausstattung, Verdecke, Spritzplanen
		53	Innenausstattung, Verdecke, Spritzplanen
23	Modelle mit Trommelbremse vorn		
24	Modelle mit Trommelbremse vorn	54	Zubehör, Kleinteile
25	Modelle mit Scheibenbremse vorn	55	Zubehör, Literatur
26	Modelle mit Scheibenbremse vorn	56	Zubehör, Literatur
27	Auspuffanlage	57	Werkzeug
28	Heizung, Kühlung	58	Informationstabelle zum Austin Healey Sprite
29	Heizung, Kühlung	59	Informationstabelle zum MG Midget
30	Blechteile Abb. 1	60	Verkaufs- & Lieferbedingungen
31	Blechteile Abb. 1		

**Anfahrtsplan** auf hinterer Umschlagseite, innen

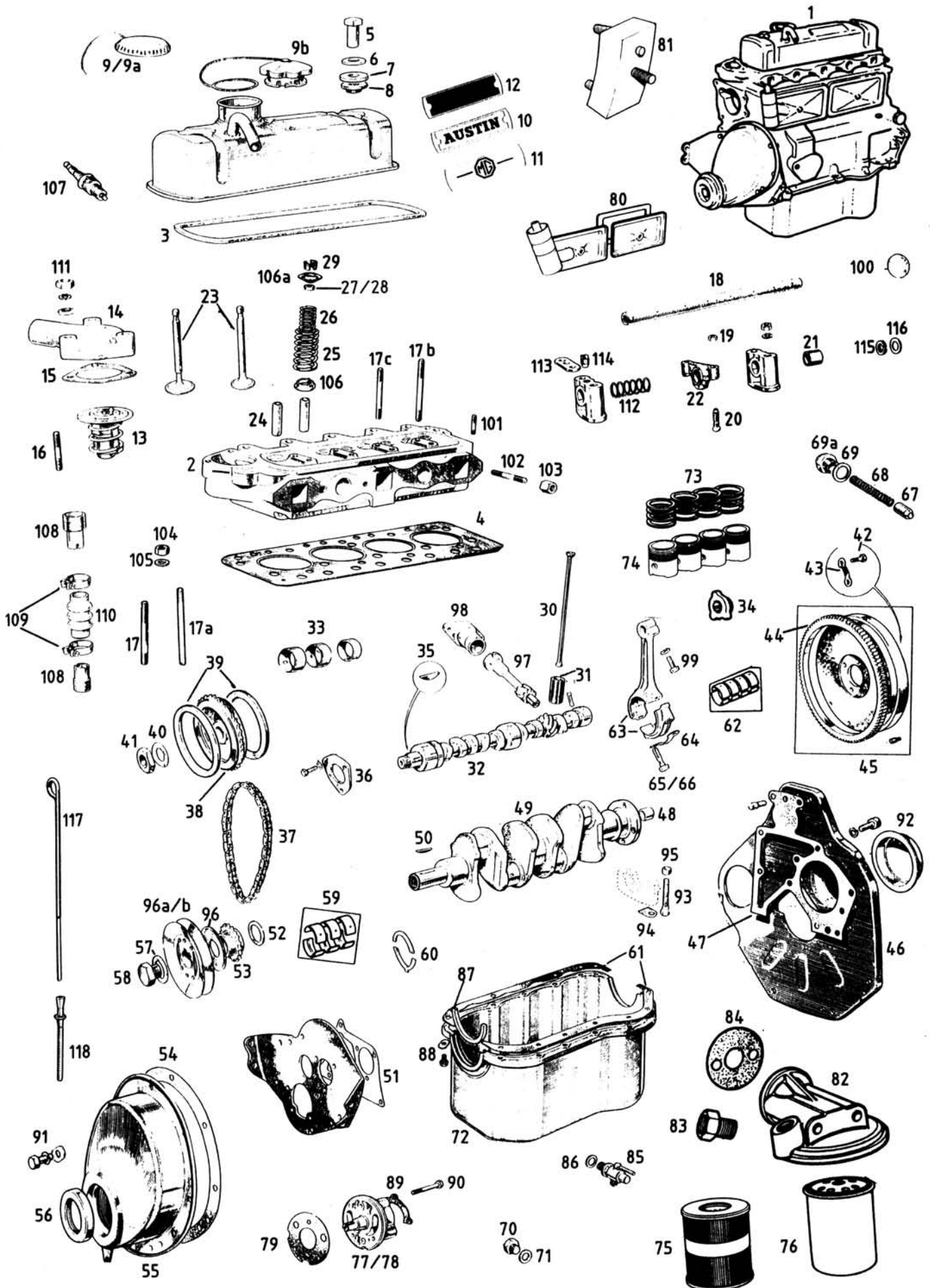

001	AustauschMotor bleifrei 948ccm
001A	AustauschMotor bleifrei 1098ccm - Motor-Nr.10CC
001B	AustauschMotor bleifrei 1098ccm - Motor-Nr. 10CG
001C	AustauschMotor bleifrei 1275ccm
002	Austauschzylinderkopf mit Ventilen bleifrei -948ccm - 9CG
002A	Austauschzylinderkopf mit Ventilen bleifrei -948ccm - 9C
002B	Austauschzylinderkopf mit Ventilen bleifrei -1098ccm - ab 10CG14878 & alle 10CC
002C	Austauschzylinderkopf mit Ventilen bleifrei -1098ccm - 10CG bis 14877
002D	Austauschzylinderkopf mit Ventilen bleifrei - 1275ccm
003	Ventildeckeldichtung - ausser 1500
004	Zylinderkopfdichtung - 948 / 1098
004A	Zylinderkopfdichtung - 948 / 1098 - Original
004B	Zylinderkopfdichtung - 1275
004C	Zylinderkopfdichtung - 1275 - Original
005	Ventildeckelmutter - flacher Kopf
005A	Ventildeckelmutter - flacher Kopf - Chrom
006	Distanzstück Ventildeckel
006A	Distanzstück Chrom
007	Metallkappe
007A	Metallkappe - Chrom
008	Dichtgummi Ventildeckel - ausser 1500
009	Öleinfüllkappe - Metall
009A	Öleinfüllkappe verchromt
009B	Öleinfüllkappe Kunststoff schwarz
010	Metallschild „Austin“ Ventildeckel
010A	Aufkleber „Austin“
011	Metallschild „MG“ Ventildeckel
011A	Aufkleber „MG“
012	Metallschild „Patent-Nr.“ Ventildeckel
012A	Aufkleber „Patent-Nr.“
013	Thermostat 82°C
013A	Thermostat 74°C
013B	Thermostat 88°C
014	Thermostatdeckel - 948 / 1098
014A	Thermostatdeckel - 1275
015	Thermostatdichtung Kork
016	Stehbolzen Thermostat 948
016A	Stehbolzen 1098:Thermostat
016B	Stehbolzen Thermostat - 1275
017	Stehbolzen Motorblock kurz - 948 / 1098 / 1275
017A	Stehbolzen Motorblock lang - 948 / 1098 / 1275
017B	Stehbolzen Zylinderkopf lang - ausser 1500
017C	Stehbolzen Zylinderkopf kurz - ausser 1500
018	Kipphebelwelle - ausser 1500
018A	Kipphebelwelle gehärtet - ausser 1500
019	Kontermutter
020	Einstellschraube - zu Sintermetallkipphebel & geschmiedeten Kipphebel
020B	Einstellschraube Kipphebel - gepresste Kipphebel & Gusskipphebel
021	Kipphebelbuchse - ausser 1500
022	Kipphebel - geschmiedet
022A	Kipphebel Sintermetall - 1275
023	Einlaßventil - Motor Nr. 9C
023A	Einlaßventil - Motor Nr. 9CG / 10CG bis 14877
023B	Einlaßventil - ab Motor Nr. 10CG 14878 und 10CC
023C	Einlaßventil - Motor Nr. 12CC / 12CE / 12V
023D	Auslaßventil - 948 / 1098
023E	Auslaßventil - 1275
024	Ventilführung - Motor Nr. 9C
024A	Ventilführung - Motor Nr.9CG / 10CG / 10CC
024B	Ventilführung - 1275
025	Ventilfeder - 948 / 1098 - Äussere

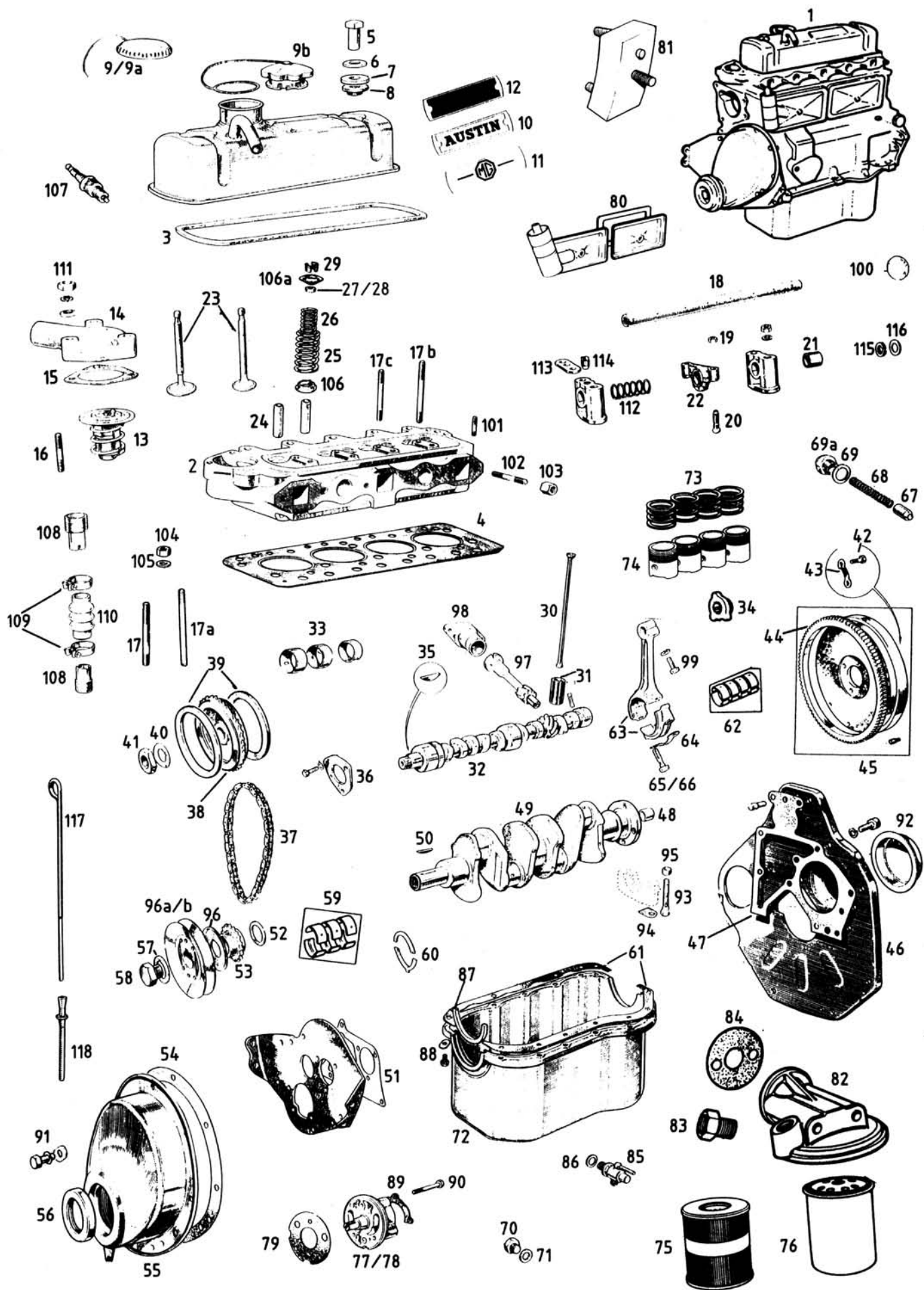

025A	Äußere Ventildfeder - 1275	
026	Innere Ventildfeder - 948 / 1098	
026A	Innere Ventildfeder - 1275	
027	Ölabstreifring - 1275	
028	O-Ring - 948 / 1098	
029	Ventilkeil - 948 / 1098	
029A	Ventilkeil - 1275	
030	Stößelstange - 948 / 1098	
030A	Stößelstange - 1275	
031	Stößeltasse - ausser 1500	
032	Nockenwelle - Neu - Motor Nr. 9C	n.m.l.
032A	Nockenwelle Austausch - Motor Nr. 9C	
032B	Nockenwelle - Neu - Motor Nr. 9CG / 10CG	
032C	Nockenwelle - Austausch - Motor Nr. 9CG / 10CG	
032D	Nockenwelle - Neu - Motor Nr. 10CC	n.m.l.
032E	Nockenwelle - Austausch - Motor Nr. 10CC	
032F	Nockenwelle - Neu - 1275	n.m.l.
032G	Nockenwelle - Austausch - 1275	
033	Satz Nockenwellenlager - 948 / 1098	
033A	Satz Nockenwellenlager - 1275	
034	Antrieb Ölpumpe - 1275	
035	Keil Nockenwelle	
036	Scheibe Nockenwelle	
037	Steuerkette - simplex - 948 / 1098	
037A	Steuerkette - duplex 1275	
038	Kettenrad Nockenwelle - 948 / 1098	
038A	Kettenrad Nockenwelle - 1275	
039	Gummiring Kettenrad - 948 / 1098	
040	Sicherungsblech Nockenwelle	
041	Mutter Nockenwelle	
042	Schraube Schwungrad - 948 / 1098 - 4 pro Motor	
042A	Schraube Schwungrad - 1275 - 6 pro Motor	
043	Sicherungsblech Schwungrad 9C , 9CG , 10CG	
043A	Sicherungsblech Schwungrad 10CC	n.m.l.
043B	Sicherungsblech Schwungrad 1275	
044	Zahnkranz - 948	
044A	Zahnkranz - 1098	
044B	Zahnkranz - 1275	
045	Schwungrad mit Zahnkranz - Austausch - 948	
045A	Schwungrad mit Zahnkranz - Austausch - Motor Nr. 10CG	
045B	Schwungrad mit Zahnkranz - Austausch - Motor Nr. 10CC	
045C	Schwungrad mit Zahnkranz - Austausch - 1275	
046	Hintere Motorplatte - 1275	
047	Dichtung hintere Motorplatte	
048	Buchse Kurbelwelle	
048A	Buchse Kurbelwelle - späte 1275, Nadellager	
049	Kurbelwelle - Austausch - Motor Nr. 9C, 9CG	
049A	Kurbelwelle - Austausch - Motor Nr. 10CG	
049B	Kurbelwelle - Austausch - Motor Nr. 10CC	
049C	Kurbelwelle - Austausch - 1275	
050	Keil Kurbelwelle	
051	Dichtung vordere Motorplatte	
052	Ausgleichscheibe	
053	Ritzel simplex - 948 / 1098	
053A	Ritzel duplex - 1275	
054	Dichtung Steuerkettendeckel - ausser 1500	
055	Steuerkettendeckel - 948 / 1098	
055A	Steuerkettendeckel - 1275	
056	Filzring Steuerdeckel - bis Motor Nr. 9C/U/H37646	
056A	Simmerring Steuerkettendeckel	
057	Sicherungsblech Kurbelwelle - ausser 1500	
058	Bolzen Riemenscheibe - ausser 1500	

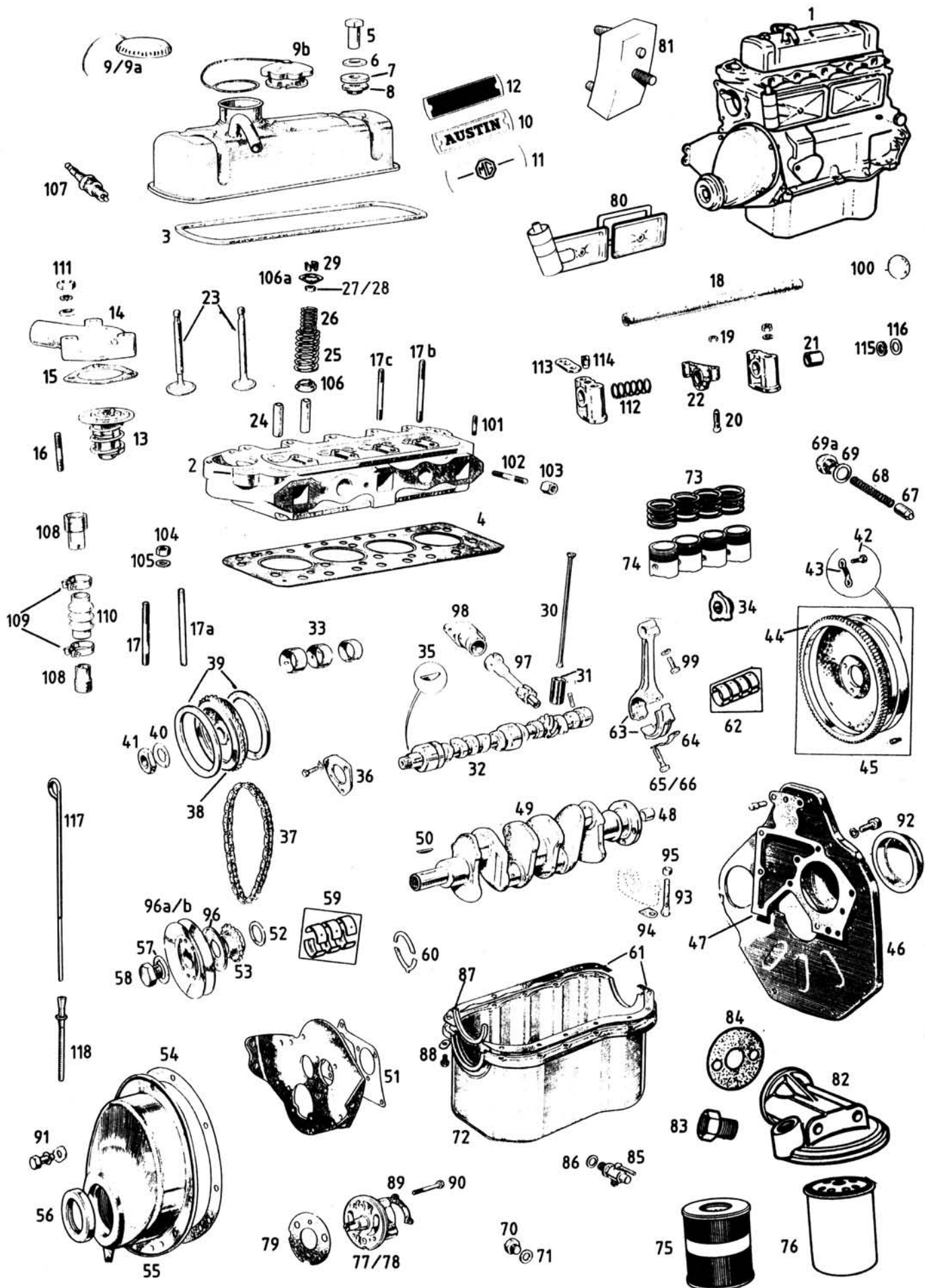



059	Satz Hauptlager 9C/9CG - Standard	
059A	Satz Hauptlager 9C/9CG + 0.010"	
059B	Satz Hauptlager 9C/9CG + 0.020"	
059C	Satz Hauptlager 9C/9CG + 0.030"	
059D	Satz Hauptlager 9C/9CG + 0.040"	
059E	Satz Hauptlager 10CG Standard	
059F	Satz Hauptlager 10CG + 0.010"	
059G	Satz Hauptlager 10CG + 0.020"	
059H	Satz Hauptlager 10CG+ 0.030"	
059I	Satz Hauptlager 10CG + 0.040"	
059J	Satz Hauptlager 10CC/12CC/12CE/12V Standard	
059K	Satz Hauptlager 10CC/12CC/12CE/12V+ 0.010"	
059L	Satz Hauptlager 10CC/12CC/12CE/12V + 0.020"	
059M	Satz Hauptlager 10CC/12CC/12CE/12V + 0.030"	
059N	Satz Hauptlager 10CC/12CC/12CE/12V + 0.040"	
060	Satz Anlaufscheiben 9C, 9CG, 10CC Standard	
060A	Satz Anlaufscheiben 9C, 9CG, 10CC+ 0.005"	
060B	Satz Anlaufscheiben 10CG Standard	
060C	Satz Anlaufscheiben 10CG + 0.010"	
060D	Satz Anlaufscheiben 10CG+ 0.003"	
060E	Satz Anlaufscheiben 10CG + 0.030"	
060F	Satz Anlaufscheiben 10CC, 1275 Standard	
060G	Satz Anlaufscheiben 10CC, 1275cv+0.030"	
060H	Satz Anlaufscheiben 10CC, 1275 + 0.005"	
061	Ölwannendichtung - 948 , 1098	
061A	Ölwannendichtung - 1275	
062	Satz Pleuellager - 948 / 1098 / 1275 Standard	
062A	Satz Pleuellager - 948 / 1098 / 1275 + 0.010"	
062B	Satz Pleuellager - 948 / 1098 / 1275 + 0.020"	
062C	Satz Pleuellager - 948 / 1098 / 1275 + 0.030"	
062D	Satz Pleuellager - 948 / 1098 / 1275 + 0.040"	
063	Pleuel 1./ 3. Zylinder - 948	
063A	Pleuel 2./ 4. Zylinder - 948	
063B	Pleuel Cliptyp 1./3. Zylinder - 1098	
063C	Pleuel Cliptyp 2./4. Zylinder - 1098	
063D	Pleuel 1275	n.m.l.
064	Sicherungsblech Pleuel - 948 / 1098	
065	Schraube Pleuel - 948	
065A	Pleuelschraube - 1098	
065B	Schraube Pleuel - 1275	
066	Mutter Pleuelschraube 1275	
067	Kolben Öldruckventil	
068	Feder Öldruckventil	
069	Kupferring	
069A	Stopfen Öldruckventil	
070	Ölablaßschraube	
071	Kupferring - ausser 1500	
072	Ölwanne - 1275	
073	Satz Kolbenringe 948 Standard	
073A	Satz Kolbenringe 948+ 0.020"	
073B	Satz Kolbenringe 1098 Standard	
073C	Satz Kolbenringe 1098 + 0.010"	
073D	Satz Kolbenringe 1098 + 0.020"	
073E	Satz Kolbenringe 1098 + 0.030"	
073F	Satz Kolbenringe 1098 + 0.040"	
073G	Satz Kolbenringe 1275 4-Ring-Ausführung Standard	
073H	Satz Kolbenringe 1275 4-Ring-Ausführung + 0.020"	
073I	Satz Kolbenringe 1275 4-Ring-Ausführung + 0.030"	
073J	Satz Kolbenringe 1275 4-Ring-Ausführung + 0.040"	
073K	Satz Kolbenringe 1275 4-Ring-Ausführung + 0.060"	
073L	Satz Kolbenringe 1275 3-Ring-Ausführung Standard	
073M	Satz Kolbenringe 1275 3-Ring-Ausführung + 0.020"	

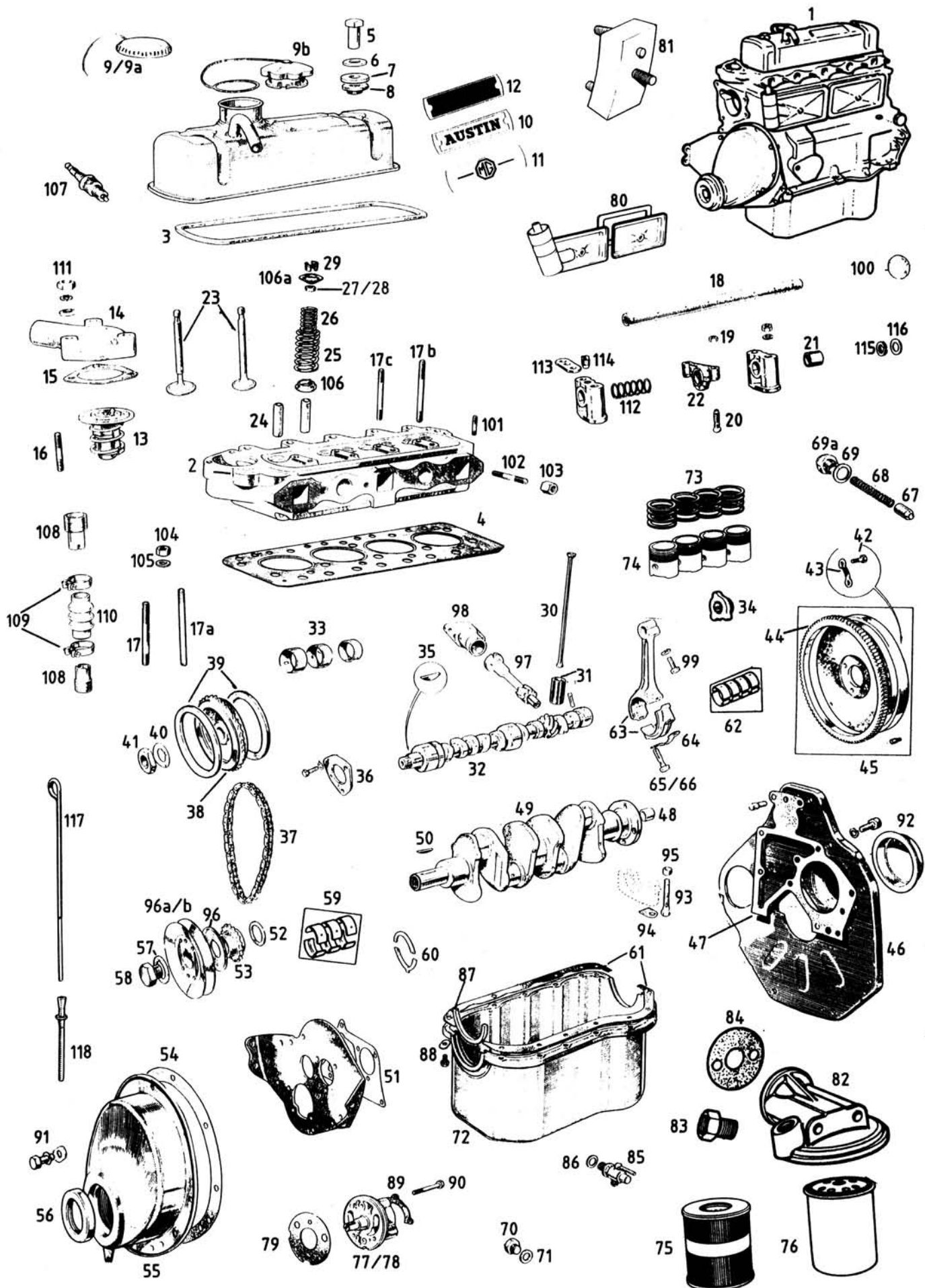

073N	Satz Kolbenringe 1275 3-Ring-Ausführung +0.030"	
073O	Satz Kolbenringe 1275 3-Ring-Ausführung + 0.040"	
073P	Satz Kolbenringe 1275 3-Ring-Ausführung+ 0.060"	
074	Satz Kolben 948 Standard	
074A	Satz Kolben 948 + 0.020"	
074B	Satz Kolben 948 + 0.030"	
074C	Satz Kolben 948 + 0.040"	
074D	Satz Kolben 948 + 0.060"	
074E	Satz Kolben 1098 Standard	
074F	Satz Kolben 1098 + 0.020"	
074G	Satz Kolben 1098 + 0.030"	
074H	Satz Kolben 1098 + 0.040"	
074I	Satz Kolben 1098 + 0.060"	
074J	Satz Kolben 1275 Standard	
074K	Satz Kolben 1275+ 0.020"	
074L	Satz Kolben 1275 + 0.030"	
074M	Satz Kolben 1275 + 0.040"	
074N	Satz Kolben 1275 + 0.060"	
075	Ölfiler - Papierelement	
076	Ölfiler - Kartuschentyp	
077	Ölpumpe - Pinantrieb - 948 / 1098	
078	Ölpumpe Sternantrieb - 1275	
079	Dichtung Ölpumpe	
080	Seitendeckeldichtung - Kork	
081	Motorhalterung	
082	Ölfilergehäuse	
083	Hohlschraube	
084	Dichtung Ölfileradapter bei Kartuschenölfiler	
085	Ablaßhahn Motor	
086	Dichtung Ablasshahn	
087	Dichtstreifen Ölwanne vorn	
087A	Dichtstreifen Ölwanne hinten	
088	Anbausatz Ölwanne	
089	Sicherungsblech Ölpumpe	
090	Schraube	
091	Anbausatz Steuerkettendeckel	
092	Deckel Ölpumpe	
093	Bolzen Hauptlagerbock - 9C, 9CG, 10CG	
093A	Stehbolzen Hauptlagerbock - 10CC	n.m.l.
093B	Bolzen Hauptlagerbock - 1275	
094	Sicherungsblech - 9C,9CG,10CG	
094A	Sicherungsblech - 1275	
095	Mutter Hauptlagerbock - 10CC	
096	Ölschleuderblech + 950	
096A	Riemenscheibe Kurbelwelle - 948 / 1098	
096B	Riemenscheibe Kurbelwelle - 1275	
097	Verteilerantrieb - ausser 1500	
098	Stutzen Verteilerantrieb	
099	Schraube Pleuelauge - 950	
100	Froststopfen flach 1 5/8" bis Motor Nr.10CC3496	
100A	Froststopfen - gekröpfte Ausführung ab Motor Nr.10CC3496	
100B	Froststopfen 1 5/16" - 1275	
101	Stehbolzen Heizventil - ausser 1500	
102	Stehbolzen Krümmer an Zylinderkopf - ausser 1500	
103	Messingmutter	
104	Zylinderkopfmutter - 948 / 1098 / 1275: 9 pro Motor	
105	Scheibe Zylinderkopfmutter - 948 / 1098 / 1275: 9 pro Motor	
106	Unterer Ventilfederteller	
106A	Ob.Ventilteller - ausser 1500	
107	Zündkerze - 948 / 1098	
107A	Zündkerze - 1275	
108	Stutzen Zylinderkopf	

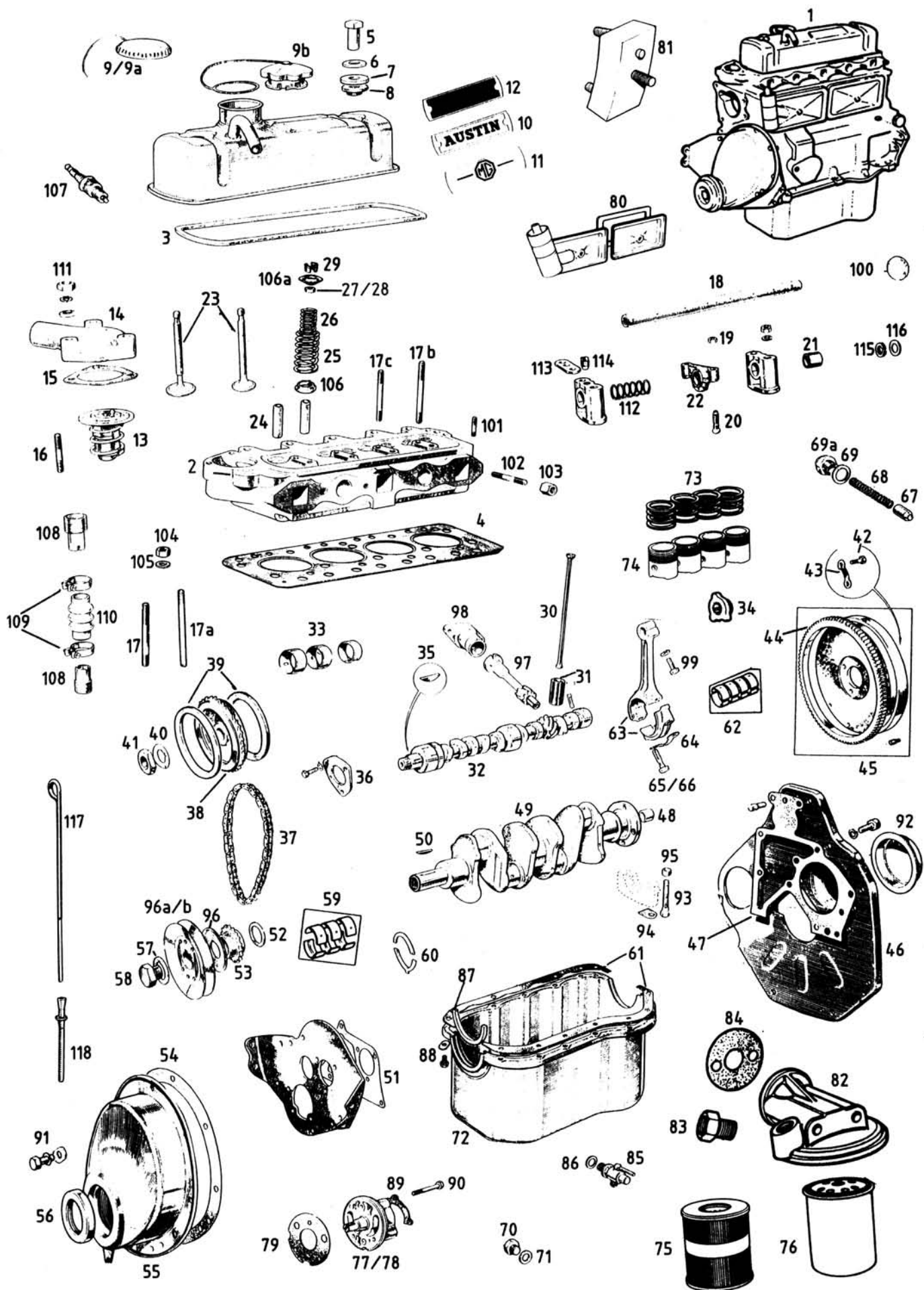

109	Schelle - klein -	
110	Schlauch Wasserpumpe / Zylinderkopf - Riffeltyp	
111	Mutter - 5/16" UNF , 1/2" Schlüsselweite	
112	Feder Kipphebelwelle	
113	Sicherungsblech zu Schraubstopfen Kipphebelwelle	n.m.l.
114	Schraubstopfen Kipphebelwelle	
115	Federring Kipphebelwelle	
116	Scheibe	
117	Ölpeilstab - 1098 / 1275	
118	Führung Ölmeßstab	

#### MOTORDICHTSÄTZE

119	Zylinderkopfdichtsatz - Sprite MK1	
119A	Zylinderkopfdichtsatz - 948 / 1098	
119B	Zylinderkopfdichtsatz 950/1098 Original	
119C	Zylinderkopfdichtsatz - 1275	
119D	Zylinderkopfdichtsatz - 1275 - Original	
119E	Motordichtsatz - 948/ frühe 1098	
119F	Motordichtsatz - 1098	
119G	Motordichtsatz - 1275	
119H	Motordichtsatz - 1275 - Original	

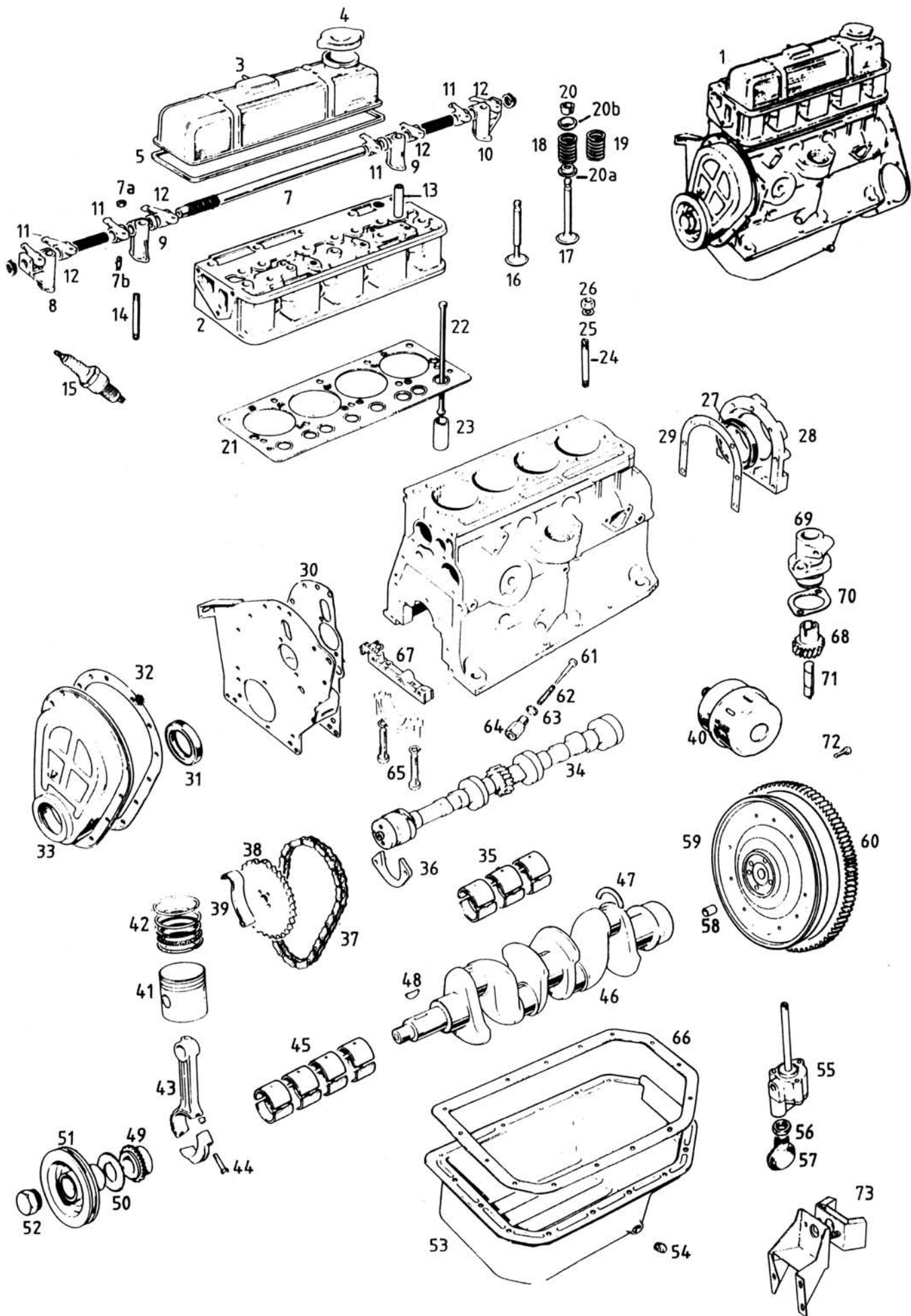

001	AustauschMotor bleifrei	
002	Austauschzylinderkopf mit Ventilen bleifrei	
003	Ventildeckel	n.m.l.
003A	Ventildeckelmutter - bis 1977	
003B	Ventildeckelmutter - ab 1977	
003C	Fiberscheibe - bis 1977	
003D	Scheibe	
003E	O-Ring - ab 1977	
003F	Scheibe - ab 1977	
004	Öleinfüllkappe	
005	Ventildeckeldichtung	
007	Kipphebelwelle	
007A	Kontermutter	
007B	Einstellschraube Kipphebel	
008	1. Kipphebelbock	
009	2./3. Kipphebelbock	
010	4. Kipphebelbock	
011	Kipphebel - 1.3.5.7. Ventil	
012	Kipphebel - 2.4.6.8. Ventil	
013	Ventilführung	
014	Stehbolzen Zylinderkopf - kurz: 4 pro Motor	
014A	Stehbolzen Zylinderkopf - lang bis 1977	
014B	Stehbolzen Zylinderkopf - lang ab 1977	
015	Zündkerze	
016	Einlassventil	
017	Auslaßventil	
018	Äußere Ventildfeder	
019	Innere Ventildfeder	
020	Ventilkeil	
020A	Unterer Ventilteller	
020B	Oberer Ventilteller	
021	Zylinderkopfdichtung	
021A	Zylinderkopfdichtung - Original	
022	Stößelstange	
023	Stößel	
024	Stehbolzen Motorblock - 10 pro Motor	
025	Scheibe Zylinderkopfmutter - 10 pro Motor	
026	Zylinderkopfmutter - 10 pro Motor	
027	Simmering Motor hinten	
028	Hinterer Motordeckel	n.m.l.
029	Dichtung hinterer Motordeckel	
030	Dichtung vordere Motorplatte	
031	Simmerring Steuerkettendeckel	
032	Dichtung Steuerkettendeckel	
033	Steuerkettendeckel	
034	Nockenwelle - Neu	
034A	Nockenwelle - Austausch	
035	Satz Hauptlager - Standard	
035A	Satz Hauptlager +0.010"	
035B	Satz Hauptlager +0.020"	
035C	Satz Hauptlager +0.030"	
035D	Satz Hauptlager +0.040"	
036	Distantscheibe Nockenwelle	
037	Steuerkette	
038	Kettenrad Nockenwelle	
039	Kettenspanner	
040	Ölfilter	
041	Satz Kolben -4 Stück- Standard	
041A	Satz Kolben - 4 Stück - + 0.020"	
041B	Satz Kolben - 4 Stück - + 0.030"	
041C	Satz Kolben - 4 Stück - + 0.040"	
041D	Satz Kolben - 4 Stück - + 0.060"	

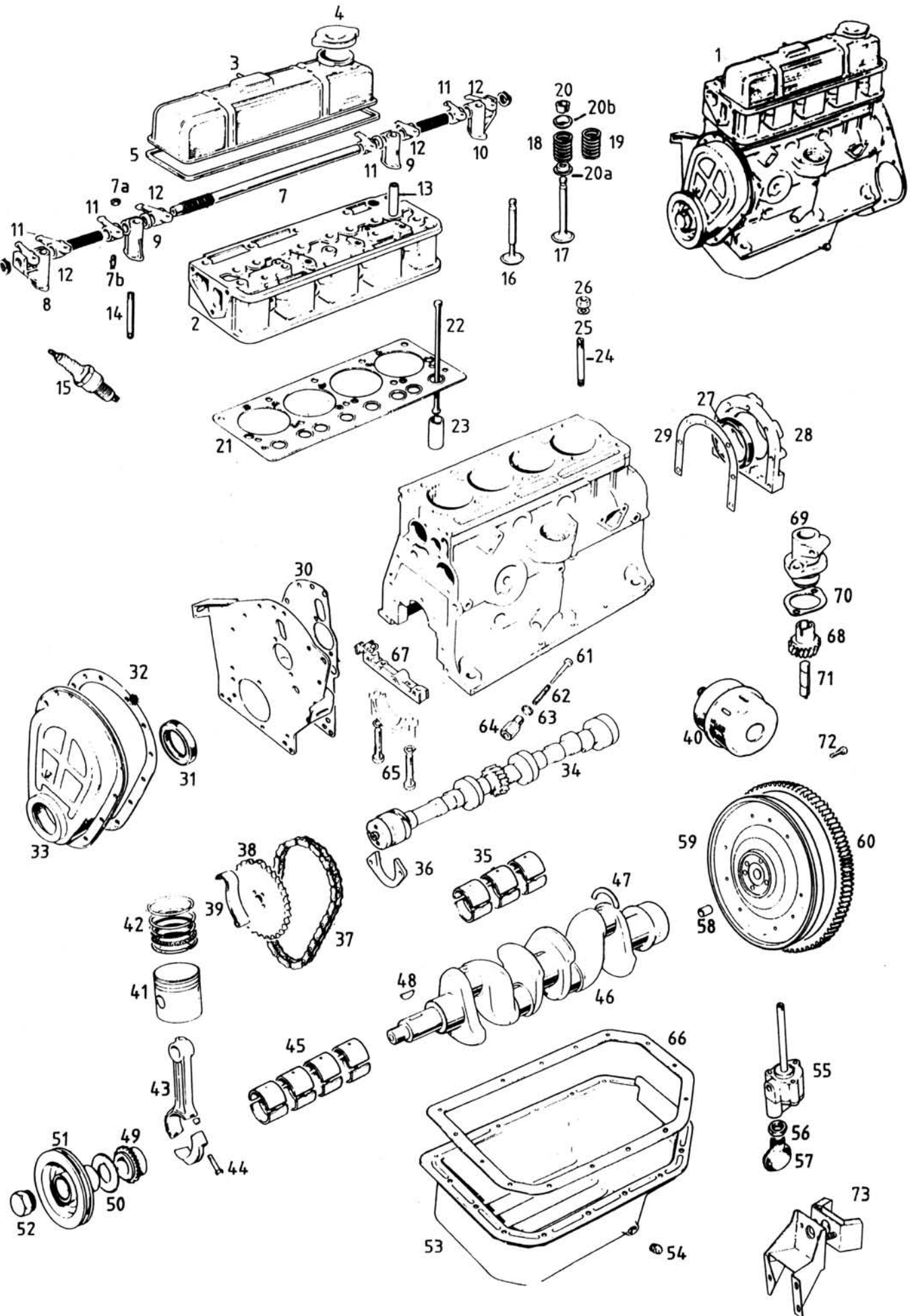



042	Satz Kolbenringe - für 4 Kolben - Standard	
042A	Satz Kolbenringe - für 4 Kolben + 0.010"	
042B	Satz Kolbenringe - für 4 Kolben + 0.020"	
042C	Satz Kolbenringe - für 4 Kolben + 0.030"	
042D	Satz Kolbenringe - für 4 Kolben + 0.040"	
042E	Satz Kolbenringe - für 4 Kolben + 0.060"	
043	Pleuel - Austausch	
044	Schraube Pleuel	
045	Satz Pleuellager Standard	
045A	Satz Pleuellager + 0.010"	
045B	Satz Pleuellager + 0.020"	
045C	Satz Pleuellager + 0.030"	
045D	Satz Pleuellager + 0.040"	
045E	Satz Pleuellager + 0.060"	
046	Kurbelwelle - Neu	
046A	Kurbelwelle - Austausch	
047	Satz Anlaufscheiben	
048	Keil Kurbelwelle	
049	Ritzel Kurbelwelle	
050	Ölschleuderblech	
051	Riemenscheibe	
052	Mutter Riemenscheibe	
053	Ölwanne	n.m.l.
054	Schraubstopfen Motor & Getriebe	
055	Ölpumpe	
056	Mutter	
057	Sieb Ölpumpe	n.m.l.
058	Buchse Kurbelwelle	
059	Schwungrad mit Zahnkranz - Austausch	
060	Zahnkranz	
061	Stößel Öldruckventil	
062	Feder Öldruckventil	
063	Dichtring	
064	Stopfen Öldruckventil	
065	Schraube	
066	Ölwannendichtung	
067	Gussteil	
068	Ritzel Ölpumpe	
069	Verteilergehäuse	
070	Dichtung Verteilergehäuse	
071	Welle	
072	Schraube Schwungrad - 4 pro Motor	
073	Motorhalterung	

#### MOTORDICHTSÄTZE

074	Zylinderkopfdichtsatz	
074A	Zylinderkopfdichtsatz - Original	
074B	Zylinderkopfdichtsatz - USA 1-Vergaserversion	
074C	Zylinderkopfdichtsatz - USA 1-Vergaserversion Original	
074D	Motordichtsatz	
074E	Motordichtsatz - Original	

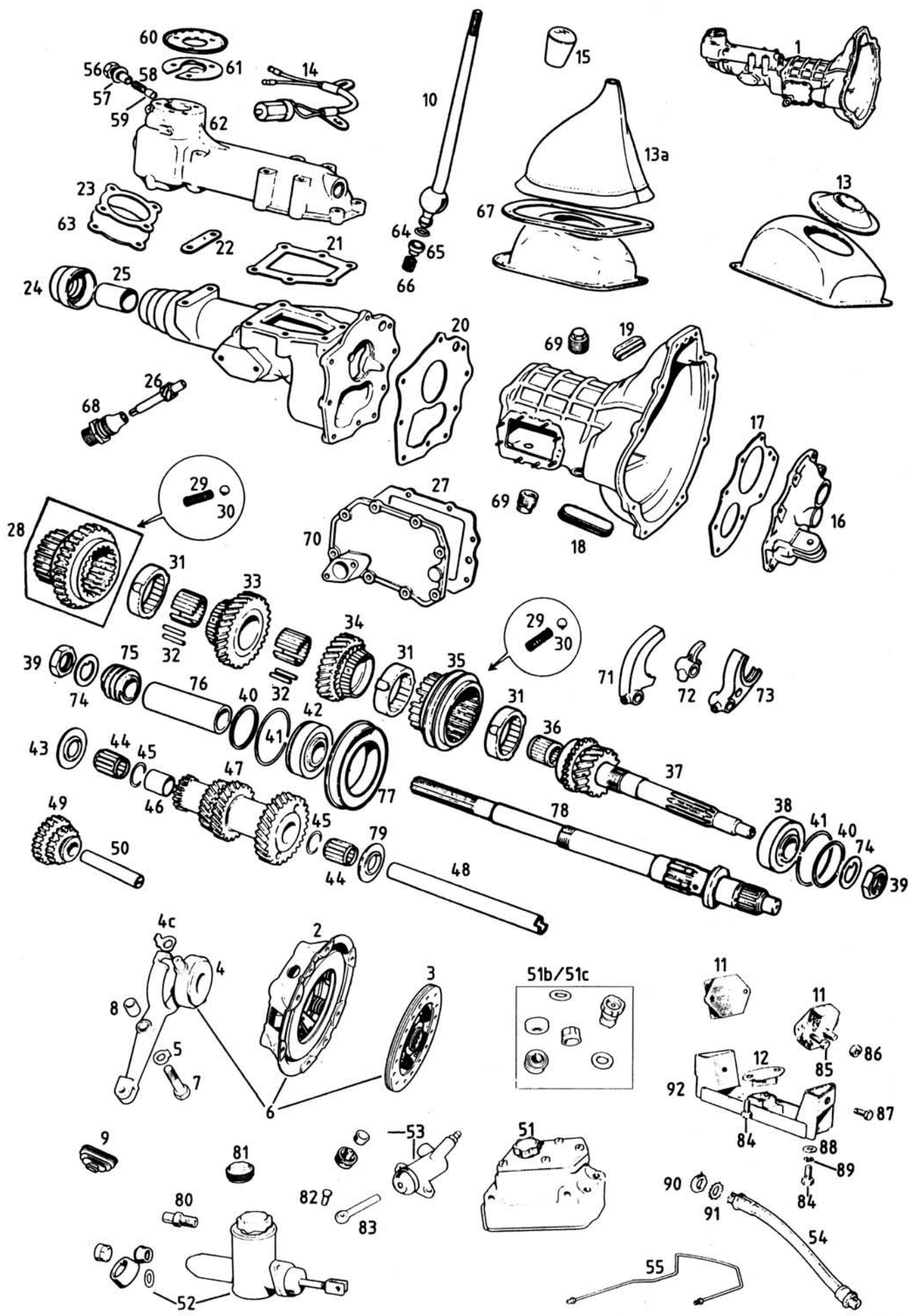

001	Austauschgetriebe - 948 / frühe 1098 - glattes Getriebegehäuse	
001A	Austauschgetriebe - späte 1098 / 1275 - verripptes Getriebegehäuse	
002	Kupplungsautomat - 948	
002A	Kupplungsautomat 1098	
002B	Kupplungsautomat - 1275	
003	Kupplungsscheibe - 948	
003A	Kupplungsscheibe - 1098	
003B	Kupplungsscheibe - 1275	
004	Ausrücklager - 948	
004A	Ausrücklager - 1098	
004B	Ausrücklager - 1275	
004C	Clip Ausrücklager	
005	Sicherungsblech	n.m.l.
006	Kupplung komplett 3 teilig 948 - Original „Borg & Beck“	
006A	Kupplung komplett 3 teilig 1098 - Original „Borg & Beck“	
006B	Kupplung komplett 3 teilig 1275 - Original „Borg & Beck“	
007	Bolzen Ausrückgabel - 948 / 1098 / 1275	
007A	Mutter selbstsichernd - 5/16“ UNF , 1/2“ Schlüsselweite	
008	Buchse Ausrückgabel - 948 / 1098 / 1275	
009	Manschette Ausrückgabel - ausser 1500	
010	Schalthebel	n.m.l.
011	Getriebeaufhängung	
012	Untere Getriebehalterung	
013	Schalthebelmanschette - bis get. Heckstoßstange	
013A	Schalthebelmanschette - ab get. Heckstoßstange - Vinyl	
013B	Schalthebelmanschette - ab get. Heckstoßstange - Leder	
014	Schalter Rückfahrscheinwerfer - 1098 / 1275	
015	Schalthebelknäuf - bis get. Heckstoßstange	
015A	Schalthebelknäuf - ab get. Heckstoßstange	
015B	Schalthebelknäuf - Leder - MG	
015C	Schalthebelknäuf - Holz - MG	
015D	Schalthebelknäuf Holz - Sprite	
015E	Schalthebelknäuf Leder - Sprite	
016	Vorderer Getriebedeckel - 1098 / 1275	
017	Dichtung vorderer Getriebedeckel - 948	
017A	Dichtung vorderer Getriebedeckel - 1098 / 1275	
018	Seitlicher Stopfen	
019	Oberer Stopfen	
020	Gehäusedichtung - 948	
020A	Gehäusedichtung - 1098 / 1275	
021	Obere Dichtung vorn	
022	Obere Dichtung hinten	
023	Dichtung Schaltdom	
024	Simmering hinten	
025	Buchse Getriebeausgang	
026	Tachometerritzell	
026A	Simmerring Tachoantrieb	
027	Seitliche Dichtung	
028	1.Gangrad - späte 1098 / 1275 - Außenkranz	
029	Feder - ausser 1500	
030	Kugel	
031	Synchronring - ausser 1500	
032	Nadel - späte 1098 / 1275	
033	2.Gangrad - späte 1098 / 1275	
034	3.Gangrad - späte 1098 / 1275	
035	Synchronkörper 3./ 4.Gang - späte 1098 / 1275	
036	Nadellager Eingangswelle - ausser 948 / 1500	
037	Getriebeeingangswelle	n.m.l.
038	Lager - Eingangswelle 948 / 1098 / 1275 / Hauptwelle 948	
039	Mutter	
040	Sicherungsblech Eingangs- / Hauptwelle	
041	Scheibe Eingangs- / Hauptwelle	

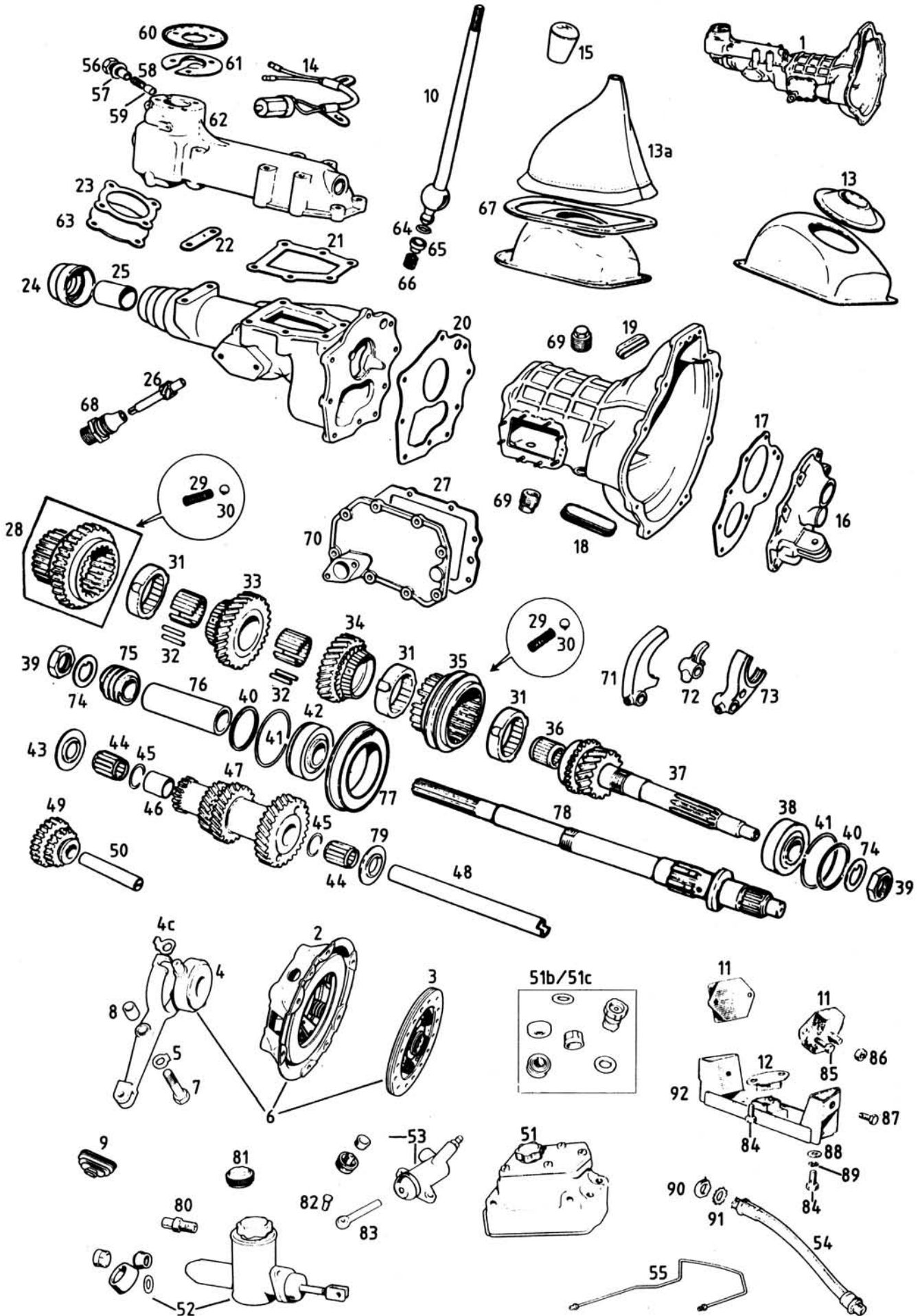

042	Lager - Eingangswelle 948 / 1098 / 1275 / Hauptwelle 948	
042A	Lager - Hauptwelle 1098 / 1275	
043	Anlaufscheibe	
044	Nadellager Vorgelege - ausser 1500	
045	Sicherungsclip	
046	Distanzbuchse	n.m.l.
047	Vorgelege 1098 / 1275 - frühe Ausführung - 13/19/24/28 Zähne	
047A	Vorgelege - späte Ausführung 1098 / 1275 - 13/19/23/26 Zähne	
048	Vorgelegewelle	
048A	Vorgelegewelle gehärtet	
049	Rückwärtsgangrad - 948	
049A	Rückwärtsgangrad - späte 1098 / 1275	
050	Welle Rückwärtsgang	n.m.l.
051	Kupplungs/Hauptbremszylinder - Neu	
051B	Reparaturatz Hauptbremszylinder - Trommelbr. Vorn	
051C	Reparaturatz Hauptbremszylinder - Scheibenbr. vorn	
052	Kupplungsgeberzylinder - 1275 / 1500	
052A	Reparaturatz Kupplungsgeberzylinder frühe 1275er - 1 Topfmanschette, 1 Ringmanschette & 1 Staubmanschette	
052B	Reparaturatz Kupplungsgeberzylinder - späte 1275 / 1500er - 2 Ringmanschetten & 1 Staubmanschette	
053	Kupplungsnehmerzylinder - 948 / 1098	
053A	Kupplungsnehmerzylinder - 1275	
053B	Reparaturatz Kupplungsnehmerzylinder - 948 / 1098	
053C	Reparaturatz Kupplungsnehmerzylinder - 1275	
054	Kupplungsschlauch - 1275	
055	Kupplungsleitung - Rechtslenker 950 , 1100	
055A	Kupplungsleitung - Linkslenker 950 , 1100	
055B	Kupplungsleitung - Rechtslenker - 1275	
055C	Kupplungsleitung - Linkslenker - 1275	
056	Schraube „ Anti rattle „	
057	Scheibe „ Anti rattle „	
058	Feder „ Anti rattle „	
059	Kolben „Anti rattle“ - bis Motor Nr. 9C25508	
059A	Kolben „Anti rattle“ - ab Motor Nr.9C25509	
059B	„Anti Rattle Kit“komplett - ab Motor Nr. 9C25509	
060	Ring	n.m.l.
061	Teller	n.m.l.
062	Hals	n.m.l.
063	Deckel	n.m.l.
064	O-Ring „Anti Rattle Kit“	
065	Buchse	
066	Feder	
067	Rahmen	n.m.l.
068	Gehäuse Tachoritzel	n.m.l.
069	Ablaßschraube	
070	Seitendeckel	n.m.l.
071	Schaltgabel 1./2. Gang - späte 1098 / 1275	
072	Gabel Rückwärtsgang	
073	Schaltgabel 3. / 4. Gang	n.m.l.
074	Sicherungsblech Eingangs- / Hauptwelle	
075	Tachoschnecke	
076	Hülse	n.m.l.
077	Lagersitz	n.m.l.
078	Hauptwelle - späte 1098 / 1275	
079	Anlaufscheibe Vorgelege vorn	
080	Adapterstück	
080A	Adapterstück - ab GAN 6 154101	
081	Deckel - 1 Kreis - Hauptbremszylinder & Kupplungsgeberzylinder	
082	Splintbolzen	
083	Stößelstange Nehmerzylinder - 948 / 1098	
083A	Stößelstange Nehmerzylinder 1275	

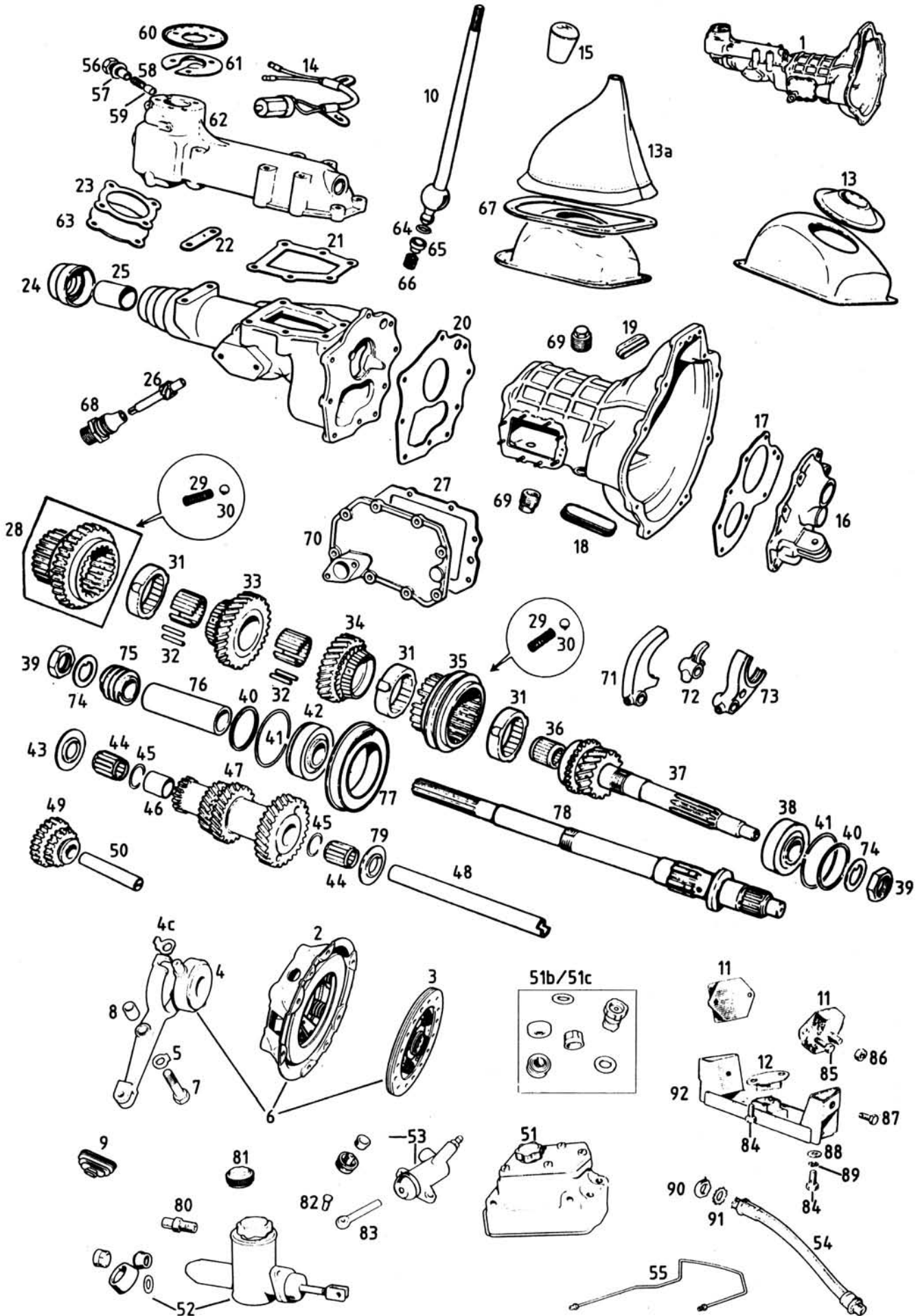

084	Schraube - Grobgewinde
084	Schraube
085	Schraube - Grobgewinde
086	Mutter - 3/8" UNF , 9/16" Schlüsselweite
087	Schraube - 5/16" UNF x 3/4" , 1/2" Schlüsselweite
088	Scheibe
089	Federring
090	Mutter
091	Zahnscheibe

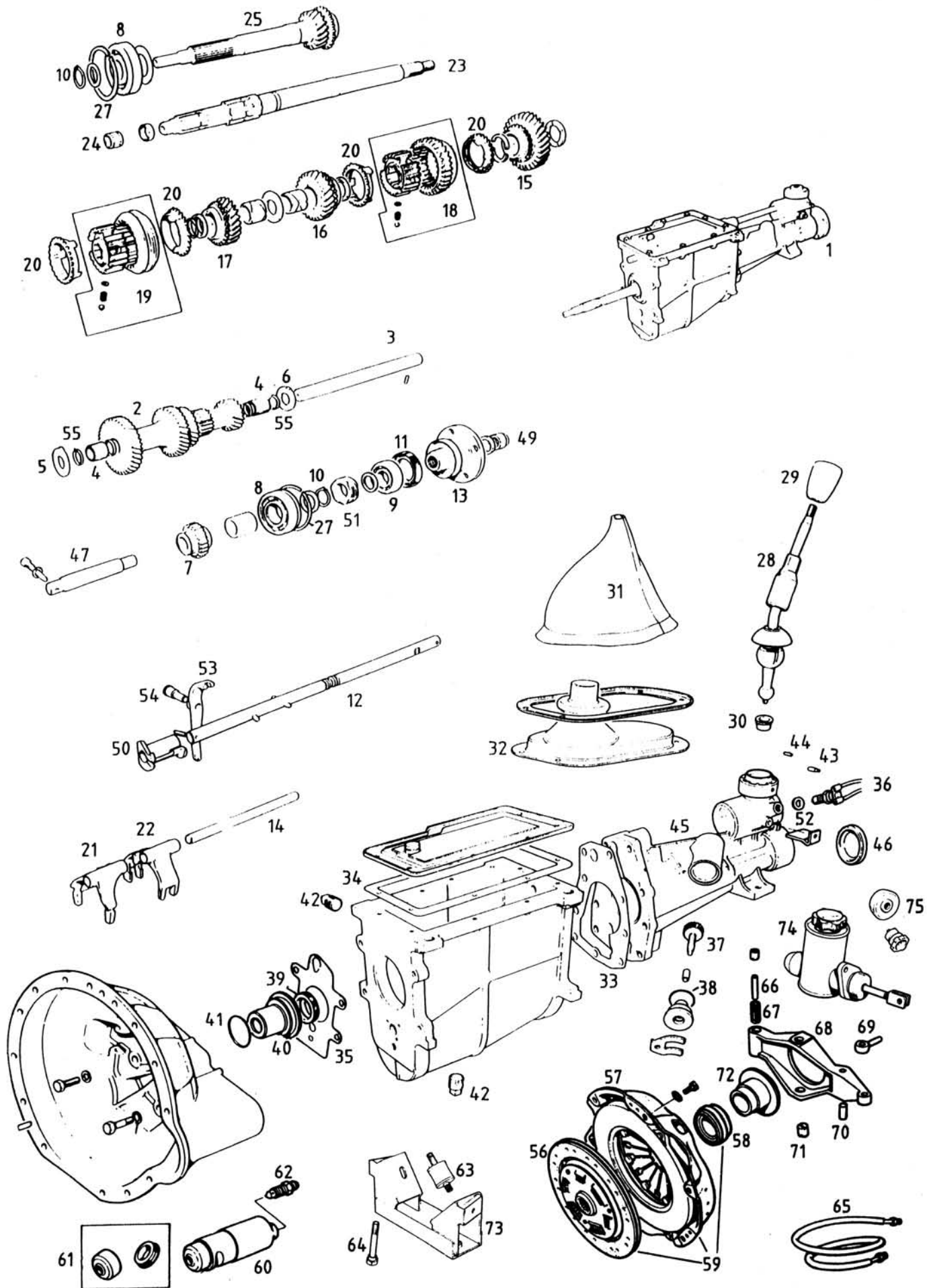



001	Austauschgetriebe - frühe 1500 - Ausführung ohne Simmering im vorderen Deckel	
001A	Austauschgetriebe - späte 1500 - Ausführung mit Simmering im vorderen Deckel	
002	Vorgelege - bis 241363	
002A	Vorgelege - ab 241364	
003	Vorgelegewelle	
004	Nadel - 50 Stück pro Getriebe	
005	Anlaufscheibe Vorgelege vorn	
006	Anlaufscheibe Vorgelege hinten	
007	Rückwärtsgangrad bis Getr.-Nr.241363	
007A	Rückwärtsgangrad ab Getr.- Nr. 241364	
008	Lager Eingangswelle / Hauptwelle vorn	
009	Hinteres Getriebelager	
010	Seegering Hauptwelle	
011	Simmering hinten	
012	Schaltwelle	
013	Getriebeflansch	
014	Welle	
015	1.Gangrad	
016	2. Gangrad	
017	3. Gangrad	
018	Synchronkörper 1. / 2. Gang - nur Außenkranz - bis Getriebe Nr.241363	
018A	Synchronkörper 1./ 2. Gang ab Getriebe Nr.241364	
019	Synchronkörper 3./ 4. Gang	
020	Synchronring - 4 Stück pro Fahrzeug	
021	Schaltgabel 3. / 4. Gang	n.m.l.
022	Schaltgabel 1. / 2. Gang	
023	Hauptwelle	
024	Nadellager - Hauptwelle	
025	Eingangswelle bis 59162	n.m.l.
025A	Eingangswelle ab 59163	n.m.l.
027	Sicherungsring Hauptwelle / Eingangswelle	
028	Schalthebel	n.m.l.
029	Schalthebelknauf	
030	Buchse Schalthebel bis 56469	
030A	Buchse Schalthebel ab 56470	
031	Schalthebelmanschette - Vinyl	
031A	Schalthebelmanschette - Leder	
032	Gummimanschette Schalthebel	n.m.l.
033	Dichtung Schalthals	
034	Dichtung oberer Deckel	
035	Dichtung Getriebe vorn	
036	Schalter Rückfahrscheinwerfer	
037	Tachometerritzel - 20 Zähne	
037A	Tachometerritzel - 21 Zähne	
037B	Tachometerritzel - 22 Zähne	
038	O-Ring Tachoritzel	
039	Simmering Getriebe vorn	
040	Flansch - Ausführung ohne Simmerring	
040A	Flansch - Ausführung mit Simmerring	
041	O-Ring	
042	Schraubstopfen - Motor / Getriebe	
043	Stift	
044	Stift	
045	Getriebehals	
046	Kappe	
047	Welle Rückwärtsgang	
049	Mutter Hauptwelle hinten	
050	Schaltstein	
051	Tachoschnecke	
052	Scheibe	
053	Schaltstange Rückwärtsgang	
054	Stift	

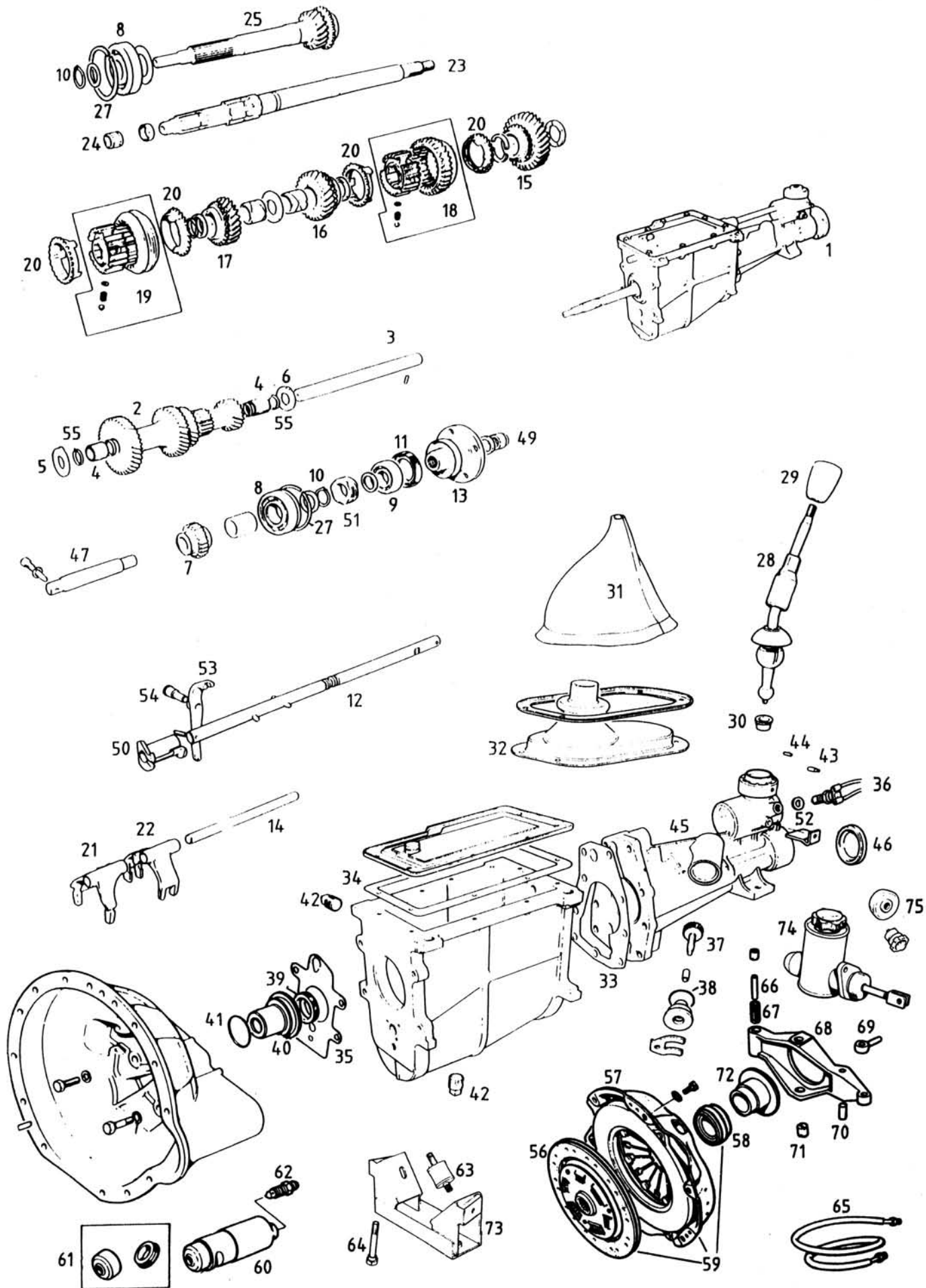

055	Sicherungsclip
056	Kupplungsscheibe
057	Kupplungsautomat
058	Ausrücklager
059	Kupplung komplett 3 teilig - Original „Borg & Beck“
060	Kupplungsnehmerzylinder
061	Reparatursatz Kupplungsnehmerzylinder
062	Entlüfter Nehmerzylinder
063	Getriebeaufhängung - je 2 pro Auto
064	Schraube
065	Kupplungsleitung - Linkslenker
065A	Kupplungsleitung - Rechtslenker - bis GAN6-212000
065B	Kupplungsleitung - Rechtslenker - ab GAN6-212001
066	Lagerstift Ausrückgabel
067	Spannhülse
068	Ausrückarm
069	Stößel Nehmerzylinder
070	Zentrierdorn
071	Lagerstück
072	Stützflansch Ausrücklager
073	Getriebestütze
074	Kupplungsgeberzylinder - 1275 / 1500
075	Reparatursatz Kupplungsgeberzylinder - späte 1275 / 1500

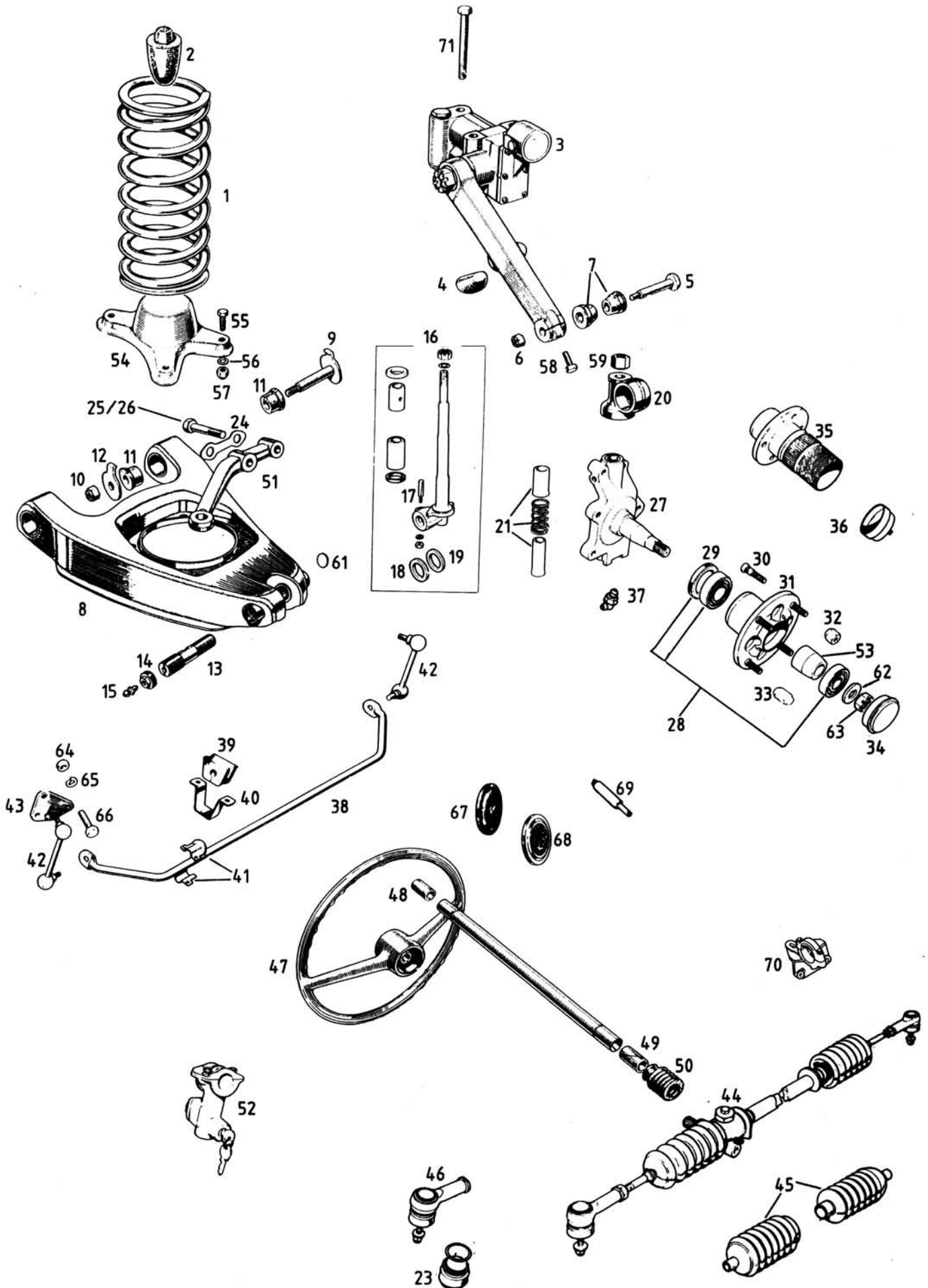

001	Spiralfeder - 948 / 1098 / 1275
001A	Spiralfeder - 1500
001B	Spiralfeder kurz - zur Tieferlegung Midget 1500
001C	Spiralfeder zur Tieferlegung Sprite/Midget - 948 / 1098 / 1275
002	Vorderachsanschlag
003	Stoßdämpfer vorn rechts Neu
003A	Stoßdämpfer vorn links Neu
003B	Stoßdämpfer vorn rechts Austausch
003C	Stoßdämpfer vorn links Austausch
004	Anschlag Stoßdämpferarm
005	Oberer Stoßdämpferbolzen
006	Mutter selbstsichernd - 3/8" UNF , 9/16" Schlüsselweite
007	Buchse Stoßdämpfer - 4 pro Fahrzeug
007A	Buchse Stoßdämpfer - 4 pro Fahrzeug - Polyurethan
008	Querlenker - Neu
008A	Querlenker - Austausch
009	Bolzen Querlenker innen
010	Mutter selbstsichernd - 3/8" UNF , 9/16" Schlüsselweite
011	Lagerbuchse
011A	Lagerbuchse - Polyurethan
012	Scheibe Querlenker innen - 4 pro Fahrzeug
013	Bolzen Querlenker außen
014	Verschlußstopfen Querlenkerbolzen
015	Schmiernippel - gerade
016	Achsschenkelreparatursatz - 2 Seiten - Trommelbremse vorn
016A	Achsschenkelreparatursatz - 1 Seite - Trommelbremse vorn
016B	Achsschenkelreparatursatz - 2 Seiten - Scheibenbremse vorn
016C	Achsschenkelreparatursatz - 1 Seite - Scheibenbremse vorn
017	Sicherungsstift Achsschenkelbolzen
017A	Mutter
018	Korkscheibe
019	Korkscheibe
020	Oberes Achsschenkellager Neu
021	Satz Staubschutzrohre für eine Seite - Modelle mit Scheibenbremse vorn
021A	Satz Staubschutzrohre für eine Seite - Modelle mit Trommelbremse vorn
023	Manschette Spurstangenkopf
024	Sicherungsblech Lenkhebel
025	Bolzen Lenkhebel - lang
026	Bolzen Lenkhebel - kurz
027	Achsschenkel Trommelbremse vorn Austausch-rechts oder links
027A	Achsschenkel rechts Austausch - Scheibenbremse vorn
027B	Achsschenkel links Austausch - Scheibenbremse vorn
027C	Achsschenkel rechts Neu - Scheibenbremse vorn
027D	Achsschenkel links Neu - Scheibenbremse vorn
028	Satz Radlager vorn - enthält: 2 Lager und 1 Simmering
029	Simmering Radnabe vorn - Trommelbremse
029A	Simmering Radnabe vorn - Scheibenbremse
030	Radbolzen Stahlrad - Trommelbremse vorn
030A	Radbolzen - Scheibenbremse vorn
031	Radnabe vorn Stahlrad - Austausch - Scheibenbremse vorn
032	Radmutter
033	Radmutter Rostyle Rad
033A	Radmutter Rostyle Rad - mit MG Emblem
034	Fettkappe Stahlrad
035	Radnabe Speichenrad vorn rechts
035A	Radnabe Speichenrad vorn links
035B	„Adapter“ zur Umrüstung auf Speichenräder rechts
035C	„Adapter“ zur Umrüstung auf Speichenräder links
035D	Konische Mutter Speichenradadapter
036	Fettkappe Speichenrad
037	Schmiernippel - gekröpft
038	Stabilisator 9/16"

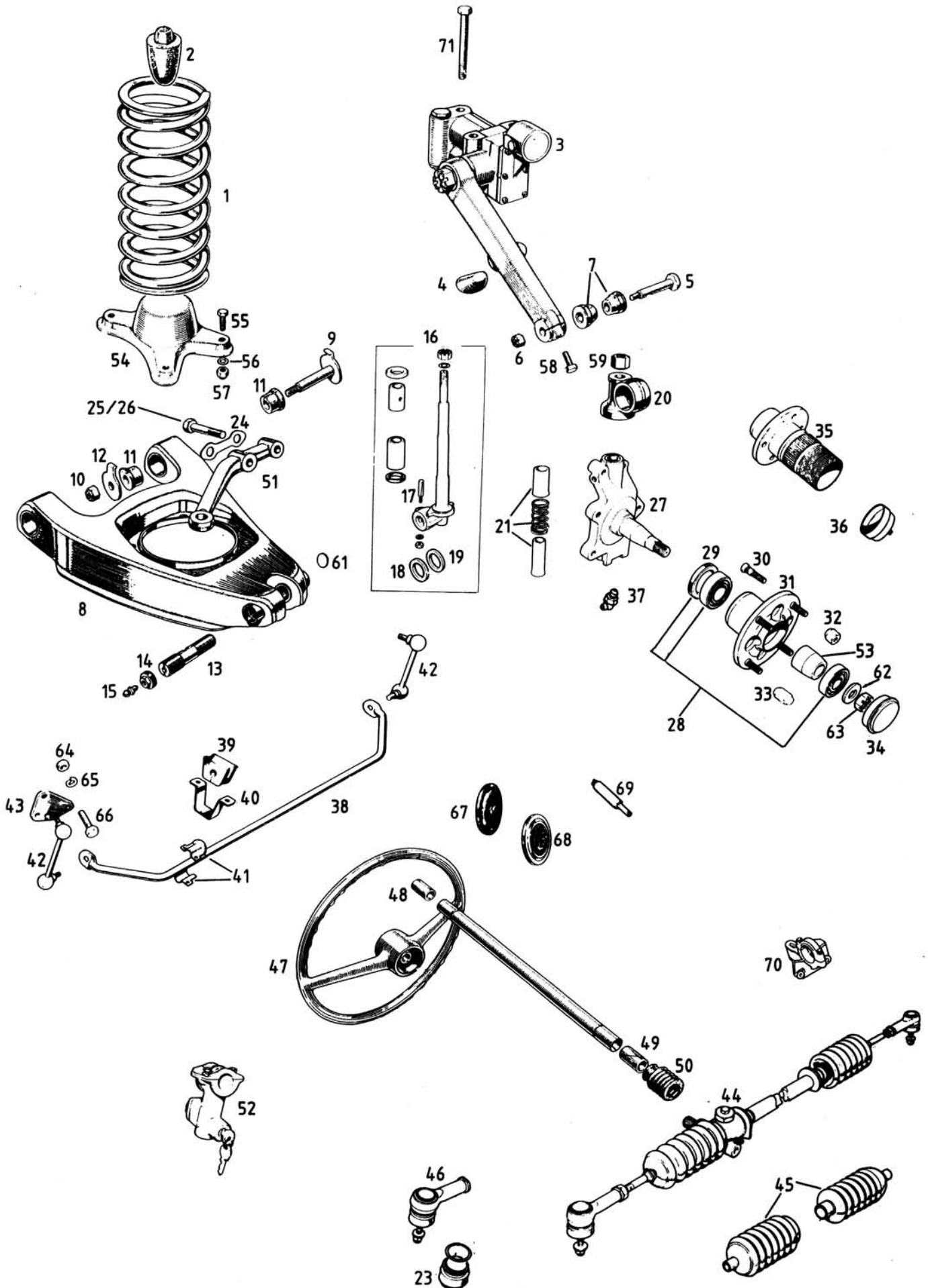

039	Lagerung für 9/16"-Stabilisator
040	Halter für Stabilisatorlagerung
041	Seitenanschlag Stabilisator - 2 Hälften für 1 Seite
042	Stabilisatorarm rechts
042A	Stabilisatorarm links
043	Halter Stabilisatorarm
044	Lenkung Austausch - Linkslenker - bis GAN4-61165 (Febr. , 68) bzw. HAN9-72528 (Jan. , 68)
044A	Lenkung Austausch - Rechtslenker - bis GAN4-61166 (Febr. , 68) bzw. HAN9-72528 (Jan. , 68)
044B	Lenkung Austausch - Linkslenker - von GAN 4-61166 (Febr. , 68) bis GAN5-114587 (Febr. , 72) - bzw. von HAN9-72529 (Jan. , 68) bis Produktionsende Sprite
044C	Lenkung Austausch - Rechtslenker - von GAN4-61166 (Febr. , 68) bis GAN5-114642(Febr.' 72) - bzw.von HAN9-72529 (Jan.' 68) bis bis Produktionsende Sprite
044D	Lenkung Neu Linkslenker ab GAN5-114588 (Febr. , 72) bis Ende
044E	Lenkung Neu Rechtslenker ab GAN 5-114643 (Febr. , 72) bis Ende
044F	Lenkung Austausch Linkslenker ab GAN5-114588 (Febr. , 72 )bis Ende
044G	Lenkung Austausch Rechtslenker abGAN5-114643 (Febr. , 72) bis Ende
045	Satz Lenkmanschetten - Linkslenker bis GAN5-114587 (Febr. , 72) - Rechtslenker bis GAN5-114642 (Febr. , 72), Sprite bis Ende - 2 Manschetten & 4 Schellen
045A	Satz Lenkmanschetten - Linkslenker - ab GAN 5-114588 (Febr. , 72) - Rechtslenker ab GAN5-114643 - 2 Manschetten & 4 Schellen
046	Spurstangenkopf - Linkslenker bis GAN 5-114587 (Febr. , 72) - Rechtslenker bis GAN5-114642 ( Febr.' 72 )
046A	Spurstangenkopf - Linkslenker ab GAN 5-114588 (Febr. , 72) bis Ende - Rechtslenker ab GAN 5-114643 (Febr. , 72) bis Ende
047	Lenkrad - GAN4 / HAN9

**SPORTLENKRÄDER AUF SEITE 53**

048	Lenksäulenlager ( Filz )
048A	Oberes Lenksäulenlager Sicherheitslenksäule ersetzt das serienmässige Kugellager
049	Lenksäulenlager ( Filz )
049A	Unteres Lenksäulenlager - Sicherheits-Säule
050	Tülle Standardlenksäule
050A	Tülle Lenksäule - GAN 5-105501 bis 154100
050B	Tülle Lenksäule - GAN 6-154101 bis 170989
050C	Mutter Lenksäule - Sprite 1, 2 - Midget 1
050D	Lenkradmutter - Standardsäule
050E	Lenkradmutter - Sicherheitslenksäule
051	Lenkhebel Austausch rechts - Linkslenker bis GAN5-114587 (Febr. , 72) - Rechtslenker bis GAN5-114642 (Febr. , 72) - Sprite bis Ende
051A	Lenkhebel Austausch links - Linkslenker bis GAN5-114587 (Febr. , 72) Rechtslenker bis GAN5-114642 (Febr. , 72) - Sprite bis Ende
051B	Lenkhebel rechts - Linkslenker ab GAN5-114588 (Feb. , 72) - Rechtslenker ab GAN5-114643 (Feb. , 72)
051C	Lenkhebel links - Linkslenker ab GAN5-114588 (Feb. , 72) -Rechtslenker ab GAN5-114643 (Feb. , 72)
052	Lenkradschloß - Standardlenksäule
052A	Lenkradschloß - Sicherheitslenksäule
053	Distanzkonus Radnabe vorn
054	Unterer Federteller - Neu
055	Schraube
057	Mutter - 5/16" UNF , 1/2" Schlüsselweite
058	Spannschraube Dämpfer vorn
059	Mutter selbstsichernd - 7/16" UNF , 5/8" Schlüsselweite
061	Verschlußstopfen Querlenker
062	Sicherungsscheibe Achsschenkel
063	Lagermutter
064	Mutter - 5/16" UNF , 1/2" Schlüsselweite

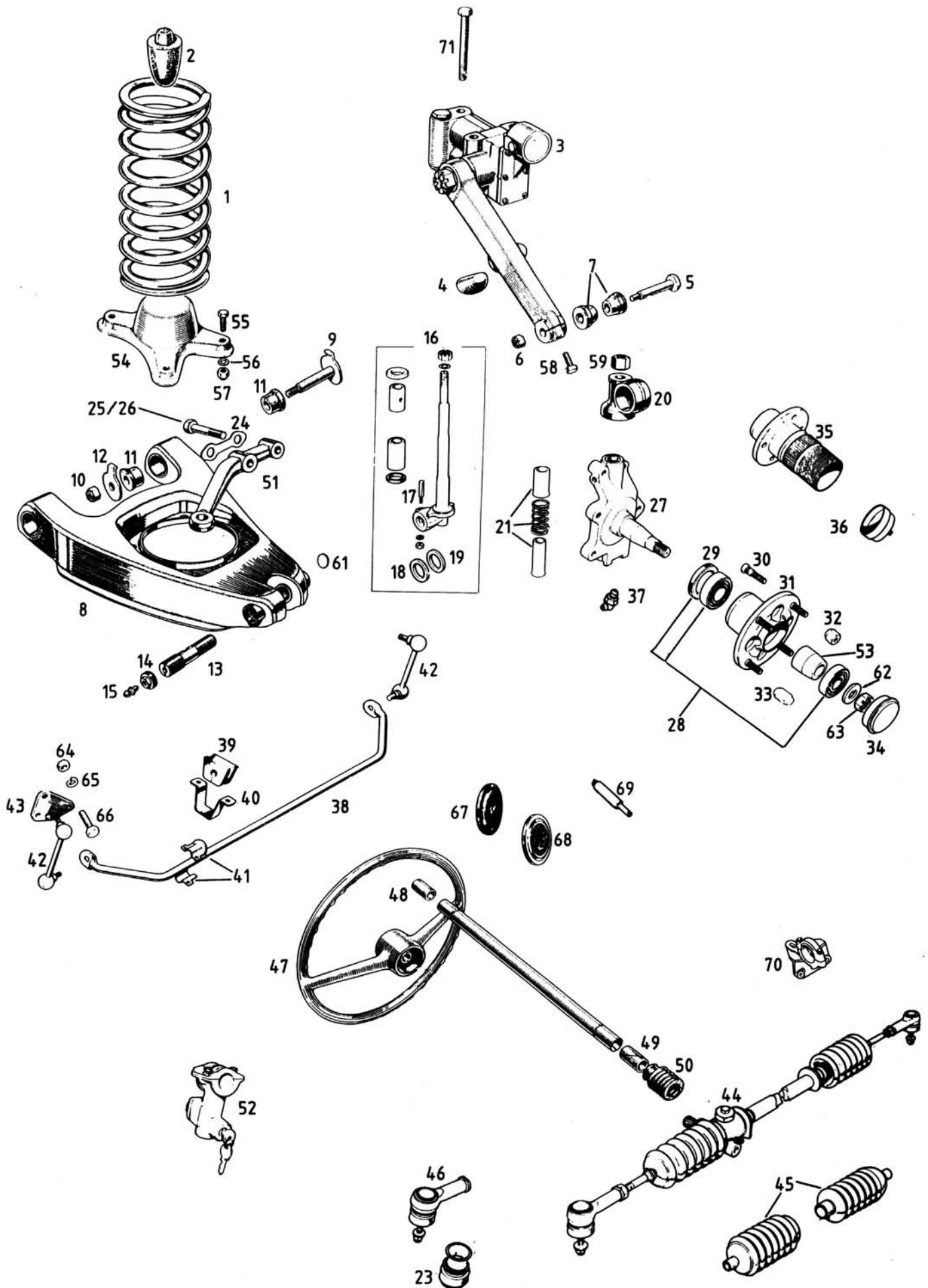



066	Schraube - 5/16" UNF x 3/4" , 1/2" Schlüsselweite	
067	Hupenknopf - Sprite 1 & 2	
068	Hupenknopf - Midget 1	
068B	Hupenknopf - Midget 64-70	
068C	Hupenknopf - Sprite ab 70	n.m.l.
068D	Lenkradmittleilteil ab GAN 6 200001	
069	Hupenkontaktstift - Sprite 1 & 2 - Midget 1	
069A	Hupenkontaktstift	
070	Halter Lenkung rechts - Linkslenker bis GAN5-114587 (Febr. , 72) - Rechtslenker bis GAN5-114642 (Febr. , 72) - Sprite bis Ende	
070A	Halter Lenkung links - Linkslenker bis GAN5-114587 (Febr. , 72) - Rechtslenker bis GAN5-114642 (Febr. , 72) - Sprite bis Ende	n.m.l.
071	Schraube Dämpfer	

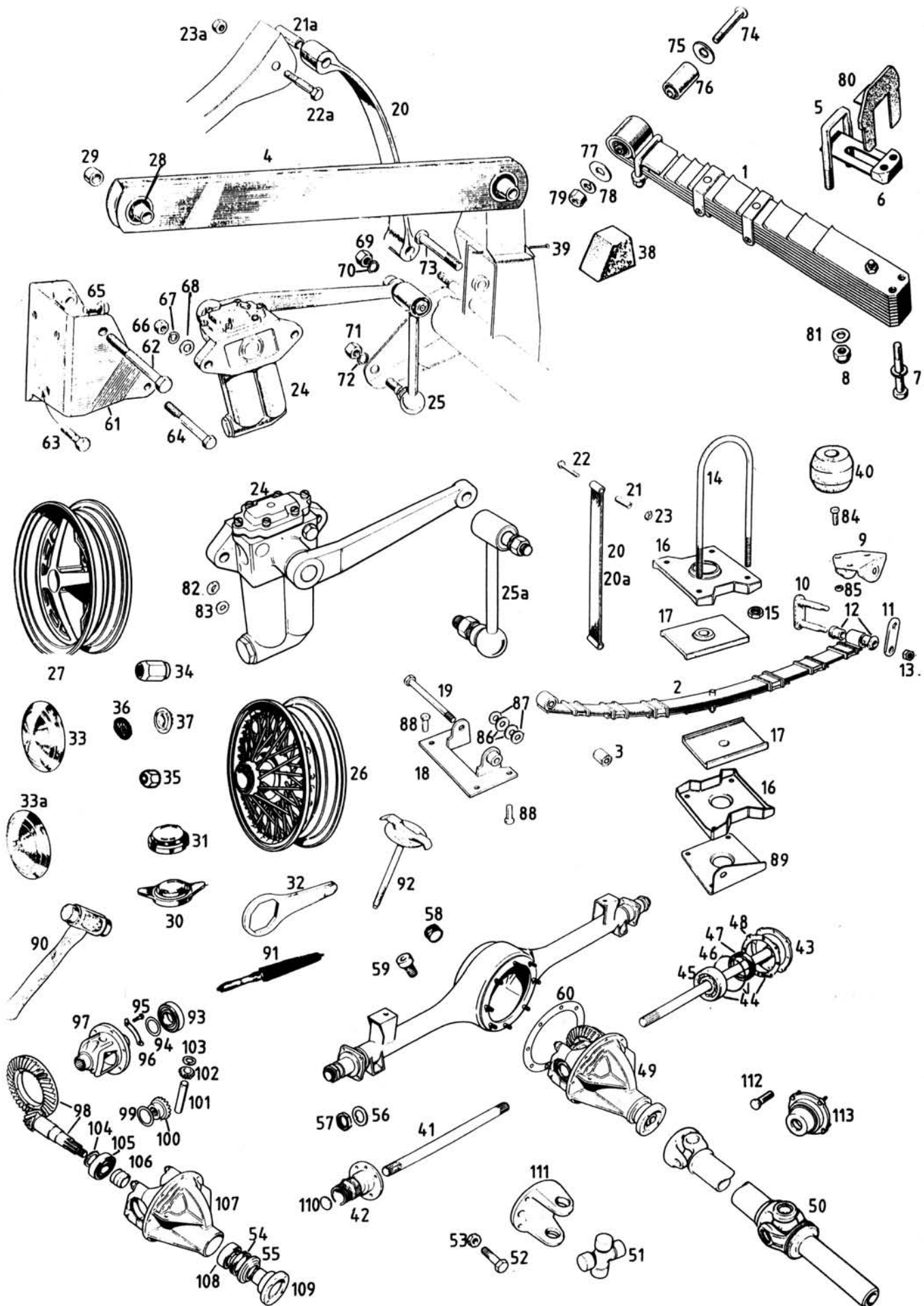

001	Blattfeder 1/4 elliptisch - 948er / frühe 1098
002	Blattfeder 1/2 elliptisch - späte 1098 / 1275
002A	Blattfeder - 1500
002B	Blattfeder zur Tieferlegung - 1" tiefer - alle Modelle mit 1/2 ell. Blattfeder , ausser 1500er
002C	Blattfeder zur Tieferlegung - 2" tiefer - alle Modelle mit 1/2 ell. Blattfeder , ausser 1500er
002D	Blattfeder zur Tieferlegung 1500er - 1" tiefer
002E	Blattfeder zur Tieferlegung 1500er - 2" tiefer
003	Vorderes Federauge
004	Stütze 1/4 ell. Feder
005	U-Bolzen 1/4 ell. Feder
006	Platte 1/4 ell. Feder
007	Schraube 3/8"
008	Mutter selbstsichernd - 1/2" UNF , 3/4" Schlüsselweite
009	Hintere Blattfederaufnahme - ausser 1/4 ell. Feder
010	Hintere Federaufhängung - ausser 1/4 ell. Feder
011	Gegenstück Federaufhängung
012	Hintere Blattfederbuchse - ausser 1/4 ell. Feder
013	Mutter selbstsichernd - 3/8" UNF , 9/16" Schlüsselweite
014	U-Bolzen - ausser 1/4 ell. Feder -
015	Mutter selbstsichernd - 3/8" UNF , 9/16" Schlüsselweite
016	Metallplatte Blattfeder - ausser 1/4 ell. Feder
017	Gummiplatte Blattfeder - ausser 1/4 ell. Feder
018	Vordere Blattfederaufnahme - ausser 1/4 ell. Feder
019	Schraube
020	Achsfangband - 948 / 1098 / 1275
020A	Achsfangband - 1500
021	Hülse Achsfangband - Modelle mit 1/2 ell.Feder
021A	Hülse Achsfangband - 1/4 ell. Feder -
022	Schraube Achsfangband 1/2-elliptische Feder
022A	Schraube Achsfangband 1/4 elliptische Feder
023	Mutter - 3/8" UNF , 9/16" Schlüsselweite
023A	Mutter
024	Stoßdämpfer hinten rechts Neu
024A	Stoßdämpfer hinten links Neu
024B	Stoßdämpfer hinten rechts Austausch
024C	Stoßdämpfer hinten links Austausch
025	Stoßdämpferarm - 1/4 ell. Blattfeder
025A	Stoßdämpferarm - 1/2 ell. Blattfeder
026	Speichenrad - lackiert - 4 x 13
026A	Speichenrad - verchromt - 4 x 13
027	Rostyle - Felge - Austausch
027A	Felge - 1970- , 72 - Austausch
027B	Felge - bis 1970 - Austausch
027C	Lackiermaske - zum leichten Selbstlackieren der Rostyle-Felgen
028	Buchse Stütze - 1/4 ell. Feder
029	Distanzbuchse Stütze 1/4 ell. Feder
030	Flügelmutter verchromt Feingewinde - rechts
030A	Flügelmutter verchromt Feingewinde - links
030B	Flügelmutter verchromt Feingewinde - rechts - mit MG-Logo
030C	Flügelmutter verchromt Feingewinde - links - mit MG-Logo
030D	Flügelmutter verchromt Grobgewinde - rechts
030E	Flügelmutter verchromt Grobgewinde - links
030F	Flügelmutter verchromt Grobgewinde - rechts - mit MG-Logo
030G	Flügelmutter verchromt Grobgewinde - links - mit MG-Logo
031	Achtkantmutter verchromt Feingewinde - rechts
031A	Achtkantmutter verchromt Feingewinde - links
031B	Achtkantmutter verchromt Feingewinde - rechts - mit MG-Logo
031C	Achtkantmutter verchromt Feingewinde links - mit MG-Logo
031D	Achtkantmutter verchromt Grobgewinde - rechts
031E	Achtkantmutter verchromt Grobgewinde - links
031F	Achtkantmutter verchromt Grobgewinde rechts - mit MG Logo
031G	Achtkantmutter verchromt Grobgewinde links - mit MG Logo

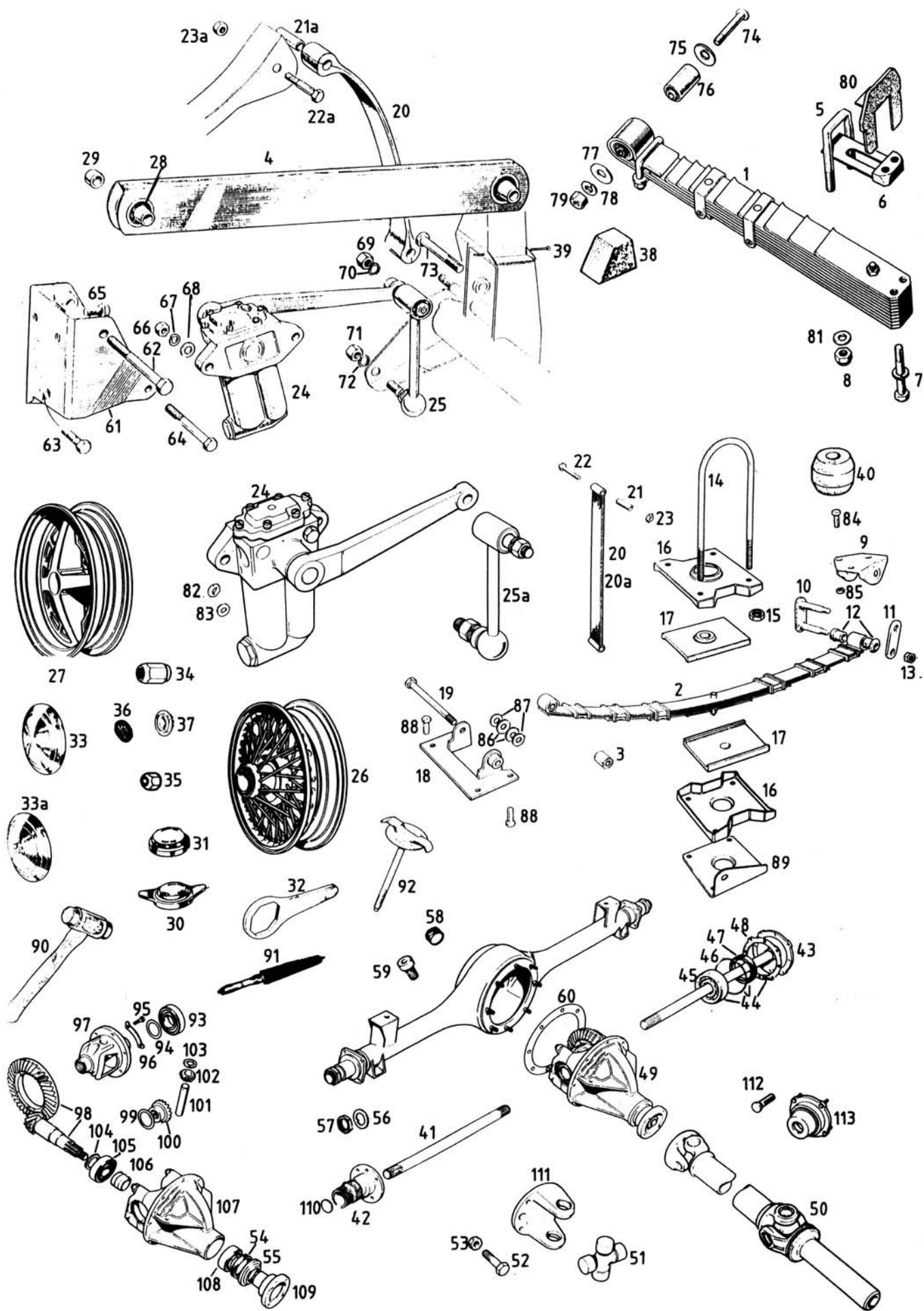

032	Schlüssel für Achtkantmutter	
033	Radkappe früh - Midget	
033A	Radkappe früh - Sprite	
034	Radmutter Rostyle Rad	
034A	Radmutter Rostyle Rad - mit MG Emblem	
035	Radmutter - Stahlfelge früh	
035A	Radmutternschlüssel	
036	Emblem Rostyle - Felge	
037	Radkappe Rostyle - Felge	
038	Hinterachsanschlag 1/4 ell. Feder	
039	Splint	
040	Anschlaggummi - Modelle mit 1/2 ell. Blattfeder	
041	Steckachse Speichenrad	
042	Radnabe Speichenrad rechts	
042A	Radnabe Speichenrad links	
042B	„Adapter“ zur Umrüstung auf Speichenräder rechts	
042C	„Adapter“ zur Umrüstung auf Speichenräder links	
042D	Konische Mutter Speichenradadapter	
043	Steckachse Stahlrad	
044	Satz Radlager hinten enthält: Simmering, Papierdichtung, O-Ring, Lager	
045	Radlager	
046	O-Ring	
047	Simmering	
048	Papierdichtung	
049	Differential - 4,2 : 1 - Austausch	
049A	Differential - 3,9 : 1 - Austausch - mit neuem Teller/Kegelrad	
049B	Differential - 3,7:1 - Austausch - mit neuem Teller/Kegelrad	
050	Kardanwelle , alle ausser 1500 - Austausch	
050A	Kardanwelle 1500 - Neu	
050B	Kardanwelle 1500 - Austausch	
051	Kreuzgelenk Kardanwelle	
052	Schraube Kardanwelle hinten - an Differential	
052A	Schraube Kardanwelle - 1500 - vorn -	
053	Mutter selbstsichernd - 5/16“ UNF , 1/2“ Schlüsselweite	
054	Simmering Differential	
055	Staubkappe	n.m.l.
056	Sicherungsblech Hinterachsmutter	
057	Mutter - rechts	
057A	Mutter - Links	
058	Ablaßschraube / Einfüllschraube	
059	Entlüfter	
060	Dichtung Differential	
061	Aufnahme Stütze 1/4 elliptische Feder rechts	
061A	Aufnahme Stütze 1/4 elliptische Feder links	
062	Bolzen	
063	Schraube	
064	Schraube	
065	Schraube 1100,1275,1500 hinten	
066	Mutter selbstsichernd - 3/8“ UNF , 9/16“ Schlüsselweite	
067	Federring	
068	Scheibe	
069	Mutter - 3/8“ UNF , 9/16“ Schlüsselweite	
070	Federring	
071	Mutter - 7/16“ UNF , 5/8 „ Schlüsselweite	
072	Federring	
073	Blattfederbolzen hinten - 1/4 elliptische Blattfeder	
074	Blattfederbolzen hinten - 1/4 elliptische Blattfeder	
075	Plastikscheibe Blattfeder	
076	Hinteres Blattfederauge - 1/4 elliptische Blattfeder	
077	Plastikscheibe Blattfeder	
078	Federring	
079	Mutter - 7/16“ UNF , 5/8 „ Schlüsselweite	

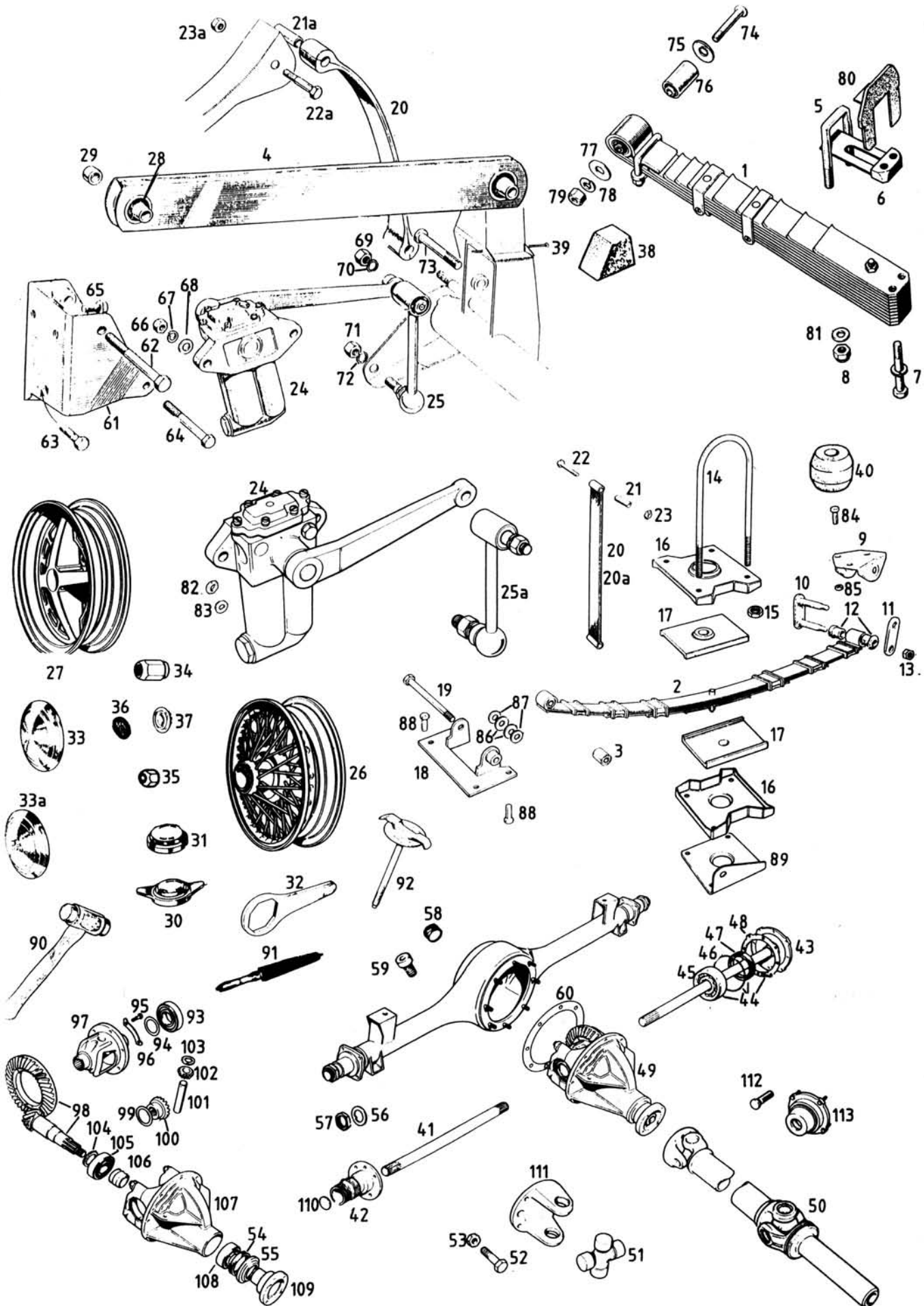

080	Dichtung	n.m.l.
081	U-Scheibe	
082	Mutter selbstsichernd - 3/8" UNF , 9/16" Schlüsselweite	
083	Scheibe	
084	Schraube	
085	Mutter	
086	Plastikscheibe Blattfeder	
087	Metallscheibe Blattfeder	
088	Schraube 1100,1275,1500 hinten	
088A	Schraube 1100,1275,1500 vorn	
089	Aufnahme Stoßdämpferarm - 1/2 - elliptische Blattfeder	
090	Kupfer/Lederhammer	
090A	Bleihammer	
091	Reinigungsbürste für Speichenrad	
092	Reserveradhalter Stahlrad bis ca. 1970	
092A	Reserveradhalter Rostyletad	
092B	Reserveradhalter Speichenrad	
093	Lager Differential seitlich	
094	Scheibe Differential 0.003"	
095	Bolzen	
096	Sicherungsblech Differential	
097	Käfig	n.m.l.
098	Teller / Kegelrad 4,2 : 1	n.m.l.
098A	Teller / Kegelrad 3,9 : 1 - Neu	
098B	Teller / Kegelrad 3,7 : 1 - Neu	
099	Scheibe Abtriebsrad	
100	Abtriebsrad	n.m.l.
101	Achse	
102	Planetenrad	
103	Scheibe Planetenrad	
104	Scheibe 0.120"	
105	Lager Differential hinten	
106	Distanzstück Differential	
107	Gehäuse	
108	Lager Differential vorn	
109	Flansch	n.m.l.
110	Kappe Radnabe	
111	Flansch Kardanwelle	
111A	Flansch Kardanwelle 1500	
112	Radbolzen Hinterachse Speichenrad	
112A	Radbolzen Hinterachse Stahlrad	
113	Stahlradnabe	

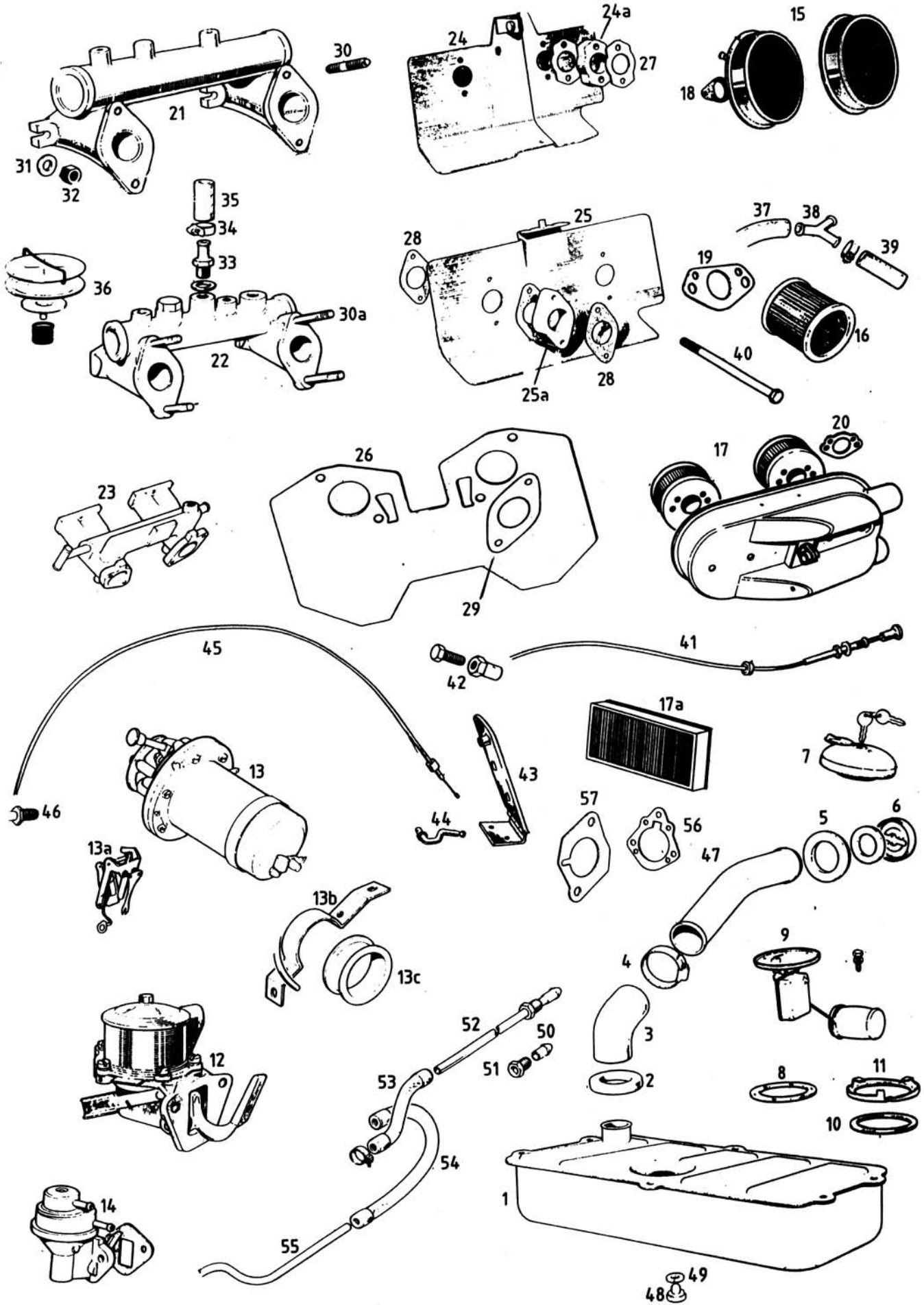



001	Tank geschraubter Tankgeber bis GAN 5-105500 (Okt. , 71) Sprite bis Ende	
001A	Tank geklemmter Tankgeber GAN 5-105501 (Okt. , 71) bis GAN6- 182000 (Aug. , 76)	
001B	Tank 1500er ab GAN 6-182001 (Aug.' 76)	
002	Innere Tankstutzendichtung	
003	Tankstutzenschlauch	
004	Schelle	
005	Äußere Tankstutzendichtung	
006	Tankdeckel - chrom - Euro-Modelle	
006A	Tankdeckel - USA-Modelle - nicht abschließbar	
007	Tankdeckel - abschließbar Edelstahl	
007A	Tankdeckel - USA-Modelle - abschließbar	n.m.l.
008	Dichtring zu geschraubtem Tankgeber	
009	Tankgeber Sprite 1	
009A	Tankgeber - Schraubausführung	
009B	Tankgeber - Klemmausführung	
010	Dichtring zu geklemmtem Tankgeber	
011	Klemmring Tankgeber	
012	Benzinpumpe - Sprite 1,2 - Midget 1	
012A	Dichtung Benzinpumpe	
013	Benzinpumpe elektrisch - Sprite 3,4 & Midget 2,3	
013A		
013B	Halter elektrische Benzinpumpe an Karosserie	
013C	Lagergummi Benzinpumpe - Sprite 3,4 & Midget 2,3	
013D	Bügel elektrische Benzinpumpe an Halter	
014	Benzinpumpe mechanisch - 1500 bis Motor Nr. 50967	
014A	Benzinpumpe mechanisch - 1500 ab Motor Nr. 50968	
014B	Dichtung Benzinpumpe an Block - 1500	
015	Luffilter Sprite 1 - vorderer	
015A	Luffilter Sprite 1 - hinterer	
016	Luffiltereinsatz - 948 / 1098 / 1275	
017	Luffiltereinsatz - 1500	
017A	Luffiltereinsatz - 1500, 1-Vergaser Version	
018	Luffilterdichtung - Sprite MK1	
019	Luffilterdichtung - HS2-Vergaser	
020	Luffilterdichtung - 1500 :2-Vergaser	
021	Ansaugkrümmer - Sprite 1	n.m.l.
021A	Ansaugkrümmer - Sprite 2 & Midget 1 mit 9CG / 10CG Motoren	
022	Ansaugkrümmer - Midget 1-3 & Sprite 2-4 , ausser 9CG / 10CG Motoren	
023	Ansaugkrümmer - 1500	
024	Hitzeschild - Sprite 1	
024A	Distanzstück	n.m.l.
025	Hitzeschild -Midget 1-3 & Sprite 2-4	
025A	Distanzblock	
026	Hitzeschild - 1500	
027	Vergaserdichtung - Sprite MK1	
028	Vergaserdichtung - 948 / 1098 / 1275	
029	Vergaserdichtung - Midget 1500:2-Vergaser	
030	Stehbolzen	
030A	Stehbolzen	
031	Scheibe Krümmer an Zylinderkopf - ausser 1500	
032	Messingmutter	
033	Stutzen	
034	Schelle 1/2"	
035	Schlauch Motor zu Y-Stück	
036	Membrane Motorentlüftung	
037	Schlauch Motor zu Y-Stück	
038	Y-Stück für Entlüftungsschläuche	
039	Schlauch	
040	Schraube Luffilter - HS2-Vergaser	
041	Chokezug - Sprite 1	
041A	Chokezug - runder Knauf	
041B	Chokezug - runder Knauf - spät	

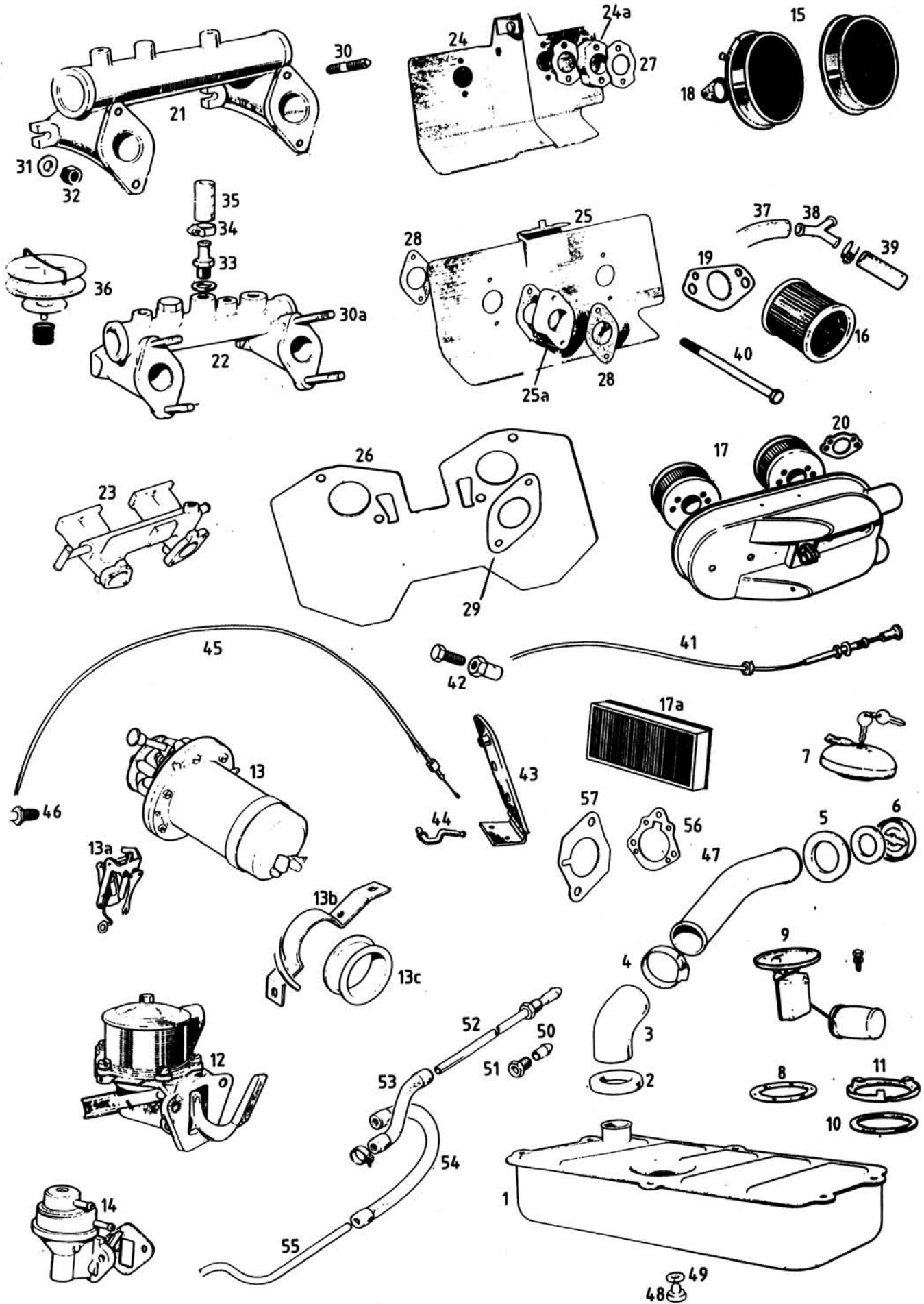

041C	Chokezug - T-Knauf	
041D	Chokezug - 1500	
042	Nippel - Chokezug	
043	Gaspedal - ausser 1500	
044	Verbindungsstück Gasgestänge	
045	Gaszug - ausser 1500	
045B	Gaszug - 1500 2-Vergaser	
045C	Gaszug - 1500 1-Vergaser	
046	Nippel Gaszug	
047	Einfüllstutzen	n.m.l.
048	Ablaßschraube	
049	Dichtring	
050	Olive	
051	Verschraubung	
052	Benzinleitung Tank zu Pumpe - Sprite 1	
052A	Benzinleitung Tank zu Pumpe - Sprite 3, 4 & Midget 2, 3	
052B	Benzinleitung Tank zu Schlauch - Midget 1 & Sprite 2	
052C	Benzinleitung Tank zu Schlauch - Midget 2, 3 & Sprite 3, 4	
052D	Benzinleitung Tank zu Schlauch - 1500	
053	Benzinschlauch - drahtummantelt 17,15cm - Leitung zu Pumpe - ausser 1500	
054	Benzinschlauch - drahtummantelt 25,4cm - Ausgang Benzinpumpe - 1100/1275	
054A	Benzinschlauch - drahtummantelt 29,85cm - Benzinleitung zu Vergaser - ausser Sprite 1 /1500	
054B	Benzinschlauch - drahtummantelt 35,56 cm - 1. zu 2.Vergaser - ausser Sprite 1 / 1500	
055	Benzinleitung - Schlauch zu Pumpe - Midget 1 & Sprite 2	
055A	Benzinleitung - Pumpe zu Vergaser - Midget 2, 3 & Sprite 3, 4	
055B	Benzinleitung - Schlauch zu Pumpe - 1500	
056	Luffilterdichtung - 1-Vergaser USA	
057	Vergaserdichtung - 1-Vergaser USA - incl. Distanzblock	

### Sprite1

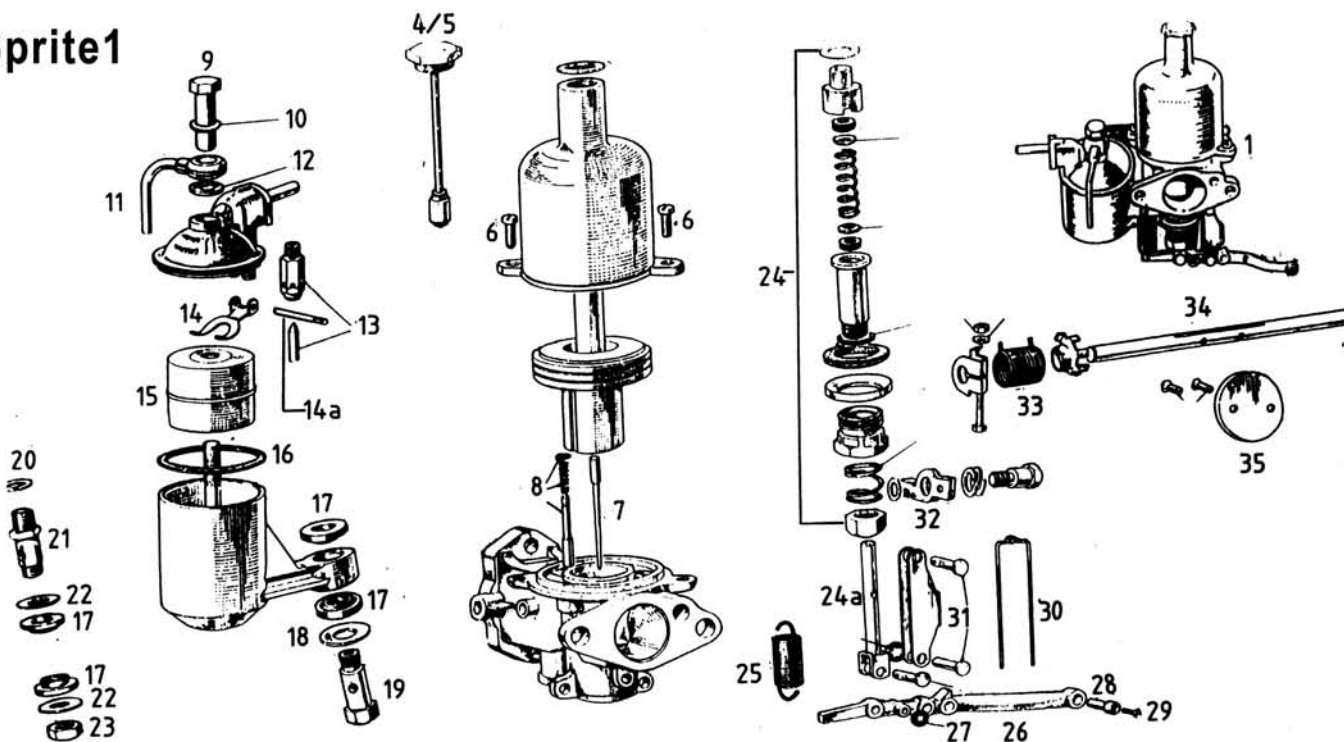

### Sprite 2, 3, 4 & Midget 1, 2, 3

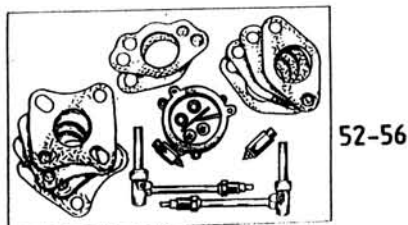
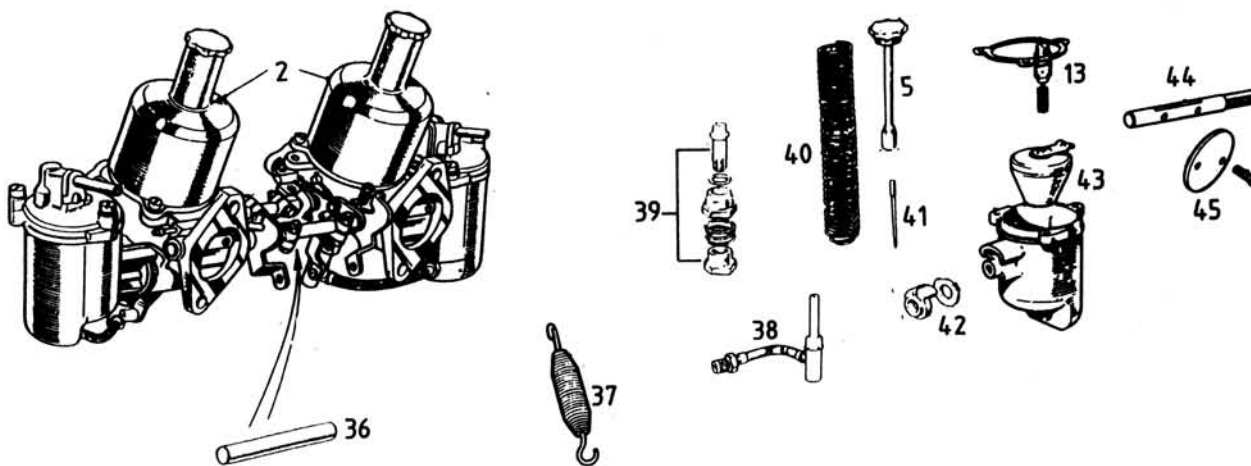

### Midget 1500

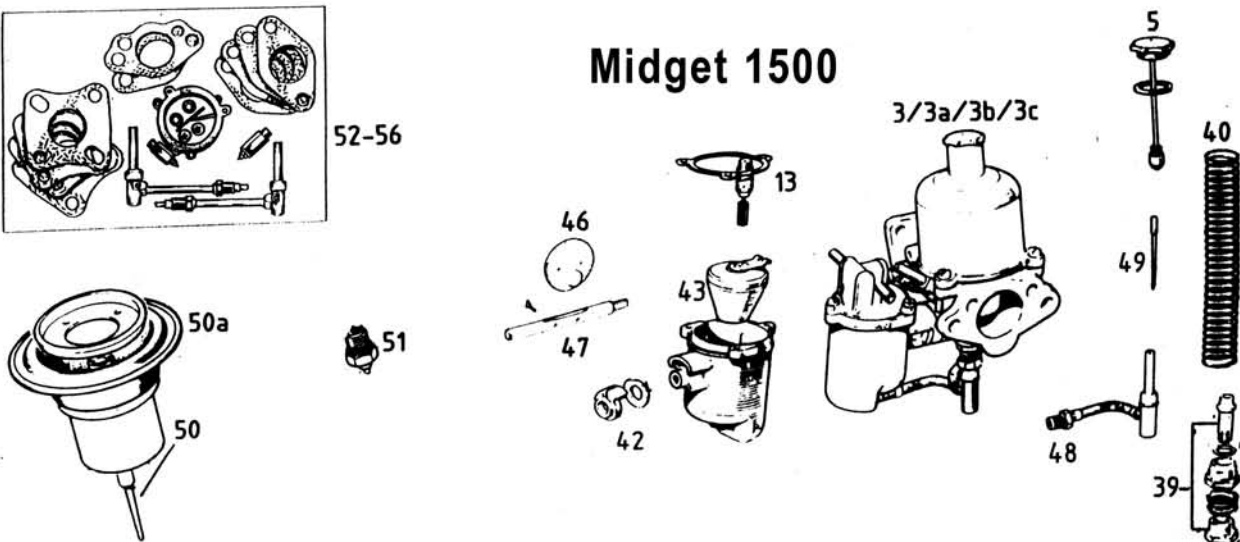

001	Paar Vergaser 1 1/8" - Austausch - Sprite 1	
001A	Paar Vergaser 1 1/8" - Neu - Sprite 1	
002	Paar Vergaser HS2 - Neu , Midget 1/2/3 & Sprite 2/3/4	
003	Paar Vergaser 1500 - starrer Düsenstock - Neu	
003A	Paar Vergaser 1500 - starrer Düsenstock - Austausch	n.m.l.
003B	Paar Vergaser 1500 - „Waxstat“- Düsenstock - Neu	
003C	Paar Vergaser 1500 - „Waxstat“- Düsenstock - Austausch	n.m.l.
004	Dämpferschraube - Messingausführung	
005	Dämpferschraube - Kunststoff	
006	Schraube Vergaserdom - HS2,HS4 & Schwimmerkammerdeckel HS2, HS4	
007	Vergasernadel „ GG „ - Sprite 1: Stand. ,10CG/10CC/12CC - mager	
007A	Vergasernadel „ EB „ - Sprite 1: fett	
007B	Vergasernadel „ MOW „ - Sprite 1: mager	
008	Heber	
009	Hohlschraube	
010	Scheibe	
011	Überlaufleitung	
012	Scheibe	
013	Schwimmer-Nadelventil HS2/HS4	
013A	Kugel-Schwimmernadelventil- verbesserte Ausführung	
014	Gabel Schwimmer	
014A	Stift Schwimmer	
015	Schwimmer - Sprite 1	
016	Dichtung Schwimmerkammer - Sprite 1	
017	Gummischeibe	
018	Scheibe - frühe Ausführung	
019	Hohlschraube - frühe Ausführung	
020	Scheibe	
021	Hohlschraube - späte Ausführung	
022	Scheibe	
023	Mutter	
024	Führung Düsenstock	
024A	Vergaserdüse - Sprite 1	
025	Rückholfeder Choke - Sprite 1	
026	Arm	n.m.l.
027	Sicherungsring	
028	Verbinder Vergasergestänge - Sprite 1	
029	Schraube	
030	Klammer	
031	Splintbolzen	
032	Klemmstück	
033	Feder vorn	
034	Drosselklappenwelle - Sprite 1	
035	Drosselklappe - Sprite 1	
036	Chokewelle	
037	Feder Vergasergestänge	
038	Vergaserdüse HS2/HS4 - vorderer Vergaser	
038A	Vergaserdüse HS2/HS4 - hinterer Vergaser	
039	Führung Düsenstock - HS2 / HS4 mit starrer Nadel	
040	Kolbenfeder rot	
041	Vergasernadel „ V2 „ - 948, ausser Sprite 1: fett	
041A	Vergasernadel „ V3 „ - 948, ausser Sprite 1: Standard	
041B	Vergasernadel „ GX „ - 948, ausser Sprite 1: mager	
041C	Vergasernadel „ M „ - 10CG-Motoren : fett	
041D	Vergasernadel „ GY „ - 10CG-Motoren: Standard	
041E	Vergasernadel „ GG „ - Sprite 1 - Stand. ,10CG/10CC/12CC: mager	
041F	Vergasernadel „ H6 „ - 10CC/12CC-Motoren: fett	
041G	Vergasernadel „ AN „ - 10CC/12CC-Motoren: Standard	
041H	Vergasernadel „ AAC „ - 12CE/12V-Motoren	
042	Silent Schwimmerkammer HS2/HS4 - hinten	
042A	Silent Schwimmerkammer HS2/HS4 - vorn	
043	Schwimmer HS2/HS4	

### Sprite1

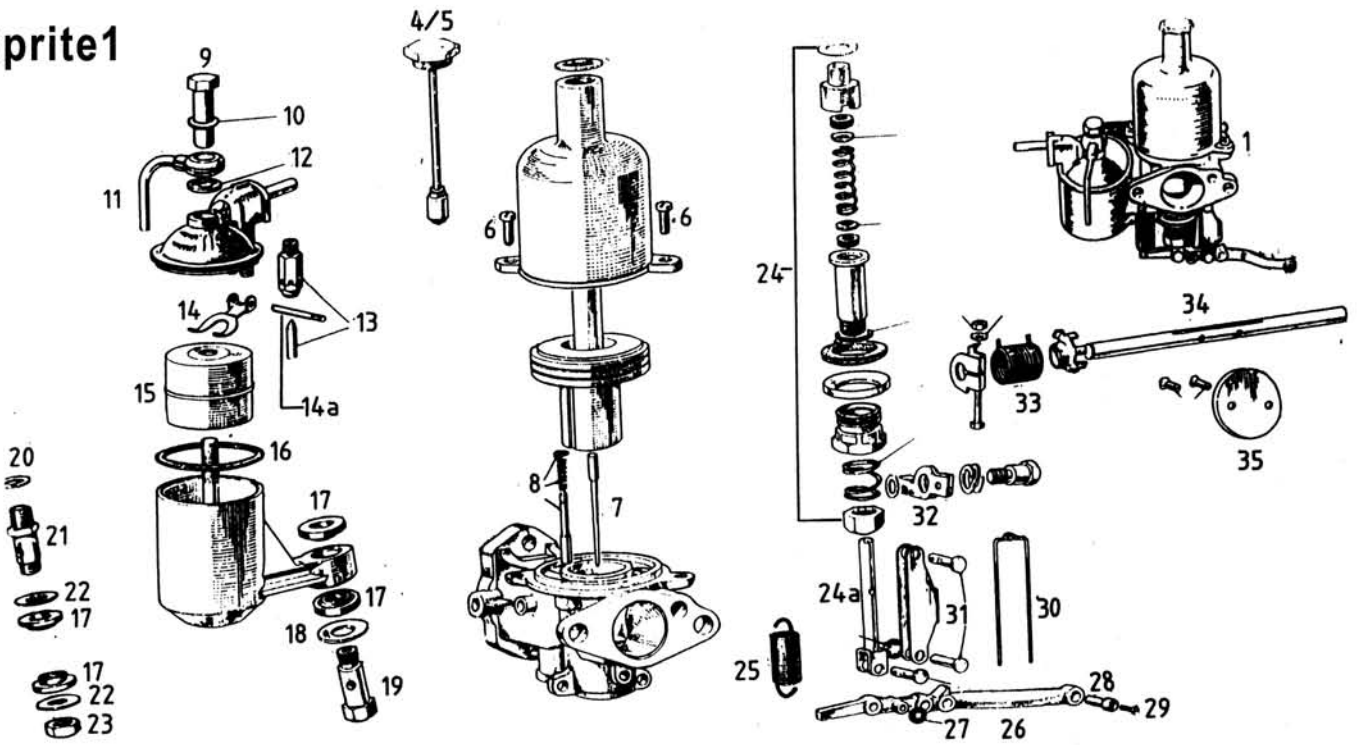

### Sprite 2, 3, 4 & Midget 1, 2, 3

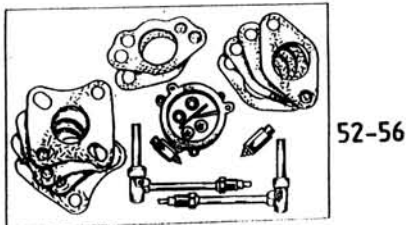
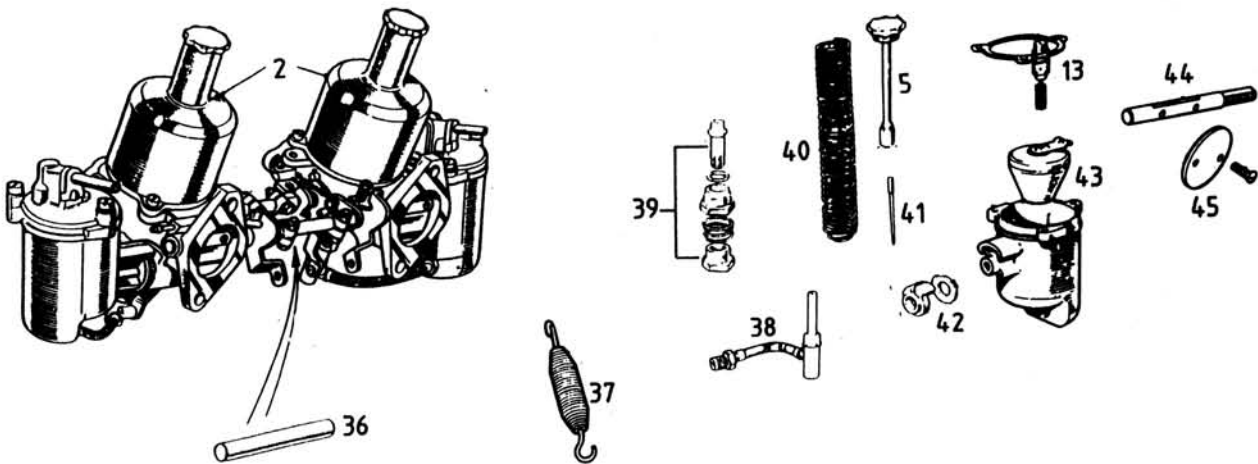

### Midget 1500

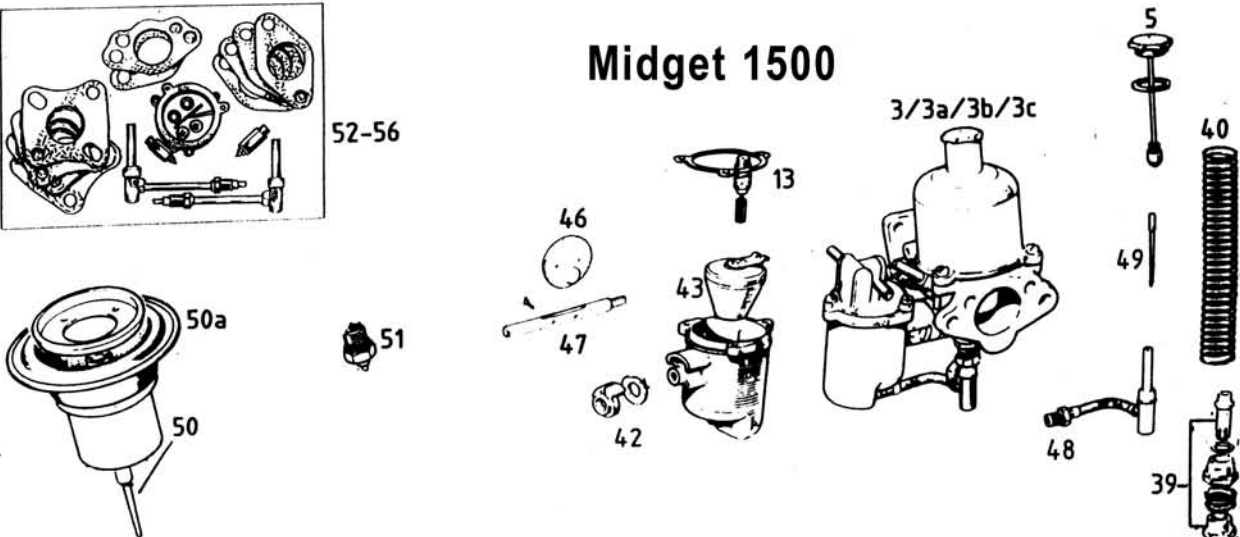

044	Drosselklappenwelle - ausser Sprite 1 / 1500
045	Drosselklappe - ausser Sprite1
045A	Drosselklappe - späte 1275
046	Drosselklappe - 1500 - starrer Düsenstock
046A	Drosselklappe - 1500 - „Waxstat“ Düsenstock
047	Drosselklappenwelle - 1500: Modelle mit 2 Vergasern
048	Vergaserdüse - 1500 - hinten - Ausführung mit starrem Düsenstock
048A	Vergaserdüse - 1500 - vorn - Ausführung mit starrem Düsenstock
048B	Vergaserdüse - 1500 - „ Waxstat „ - vorn
048C	Vergaserdüse 1500 - „ Waxstat „ - hinten
049	Vergasernadel „ ABT „ - 1500 mit starrem Düsenstock
049A	Vergasernadel „ ADN „ - 1500 mit „Waxstat“ Düsenstock
050	Vergasernadel 1500er Zenith-Stromberg 1-Vergaserversion USA
050A	Membrane 1500er Zenith-Stromberg 1-Vergaserversion USA
051	Schwimmernadelventil 1500er Zenith-Stromberg 1-Vergaser USA
052	Satz Gummidichtungen - Sprite 1
053	Satz Vergaserdichtungen - Sprite 1
054	Satz Vergaserdichtungen - für einen HS2 - ausser Sprite 1 & Midget 1500
055	Vergaserreparatursatz HS2 - HS4 - für beide Vergaser
056	Reparatursatz 1500er Zenith-Stromberg 1-Vergaser USA - inc. Drosselklappe,Drosselklappenwelle,Düsenstock,Nadelventil

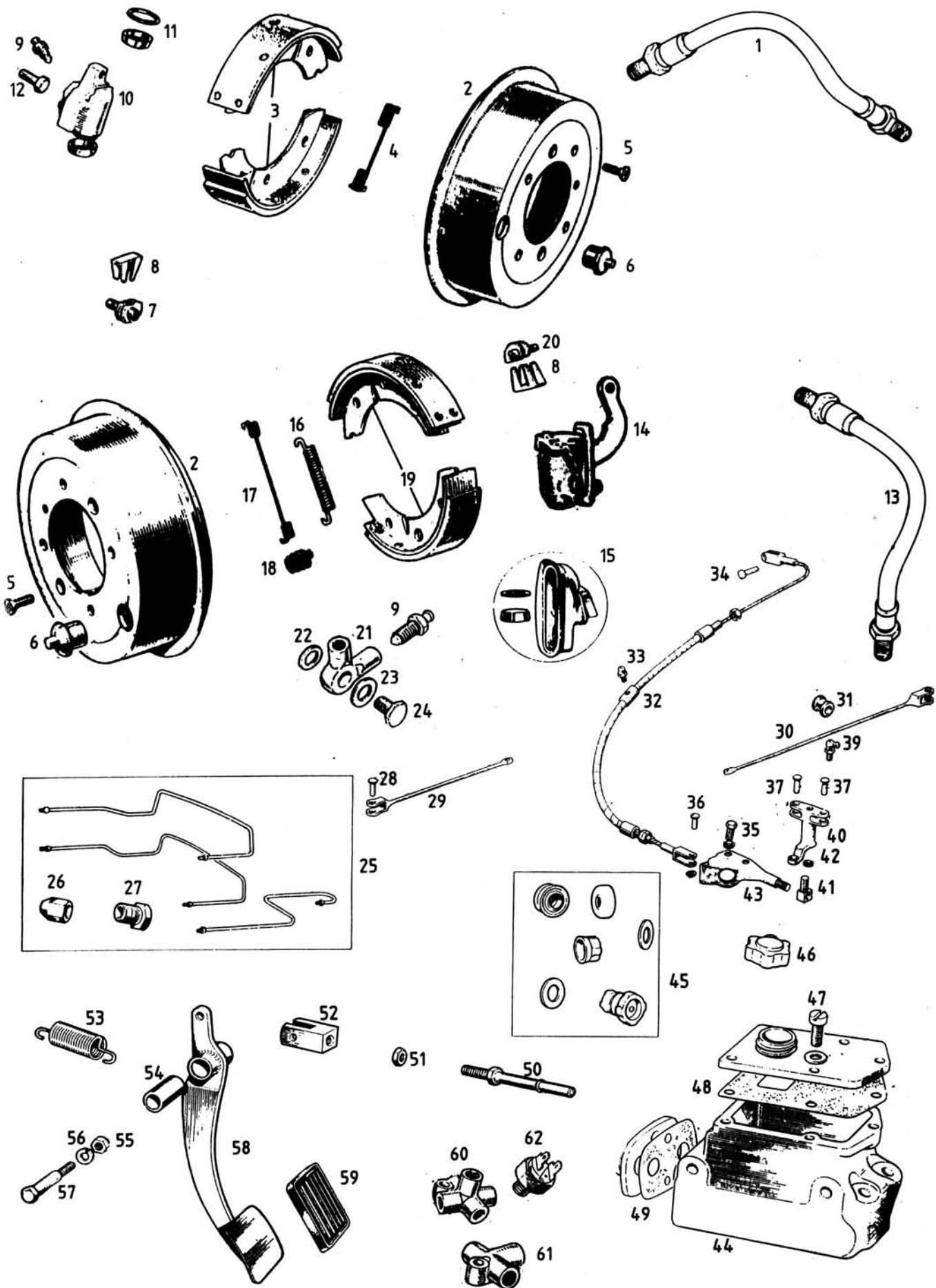



001	Bremsschlauch - Trommelbremse vorn	
002	Bremstrommel - 948: vorn / hinten/1098 / 1275 & 1500: hinten	
003	Satz Bremsbacken - Trommelbremse vorn	
004	Rückholfeder - Trommelbremse vorn	
005	Schraube - Bremstrommel	
006	Blindstopfen - Trommel	
007	Excenter	
008	Klammer - Trommelbremse vorn und hinten - früh	
009	Entlüfter Radbremszylinder - Schlüsselweite 3/8"	
010	Radbremszylinder - rechts - Modelle mit Trommelbremse vorn	
010A	Radbremszylinder links - Modelle mit Trommelbremse vorn	
011	Reparatursatz Radbremszylinder vorn	
012	Schraube Radbremszylinder klein	
013	Bremsschlauch - hinten	
013A	Bremsschlauch - hinten - Edelstahl ummantelt - ohne ABE	
014	Radbremszylinder hinten - Sprite 1,2 & Midget 1	
015	Reparatursatz Radbremszylinder hinten	
016	Rückholfeder hinten - wenn Trommelbremse vorn	
017	Rückholfeder hinten - wenn Trommelbremse vorn	
018	Backenhaltefeder - wenn Trommelbremse vorn	
019	Satz Bremsbacken hinten - wenn Trommelbr. vorn	
020	Excenter - hinten - wenn Trommelbremse vorn	
021	Verbinder - Trommelbremse vorn	
022	Kupferring - klein	
023	Kupferring - gross	
024	Hohlschraube - Trommelbremse vorn	
025	Satz Bremsleitungen - Trommelbremse vorn Rechtslenker	
025A	Satz Bremsleitungen - Trommelbremse vorn Linkslenker	
025B	Bremsleitung Hinterachse kurz	
025C	Bremsleitung Hinterachse lang	
026	Überwurfverschraubung	
027	Schraubnippel Bremsleitung	
028	Splintbolzen	
029	Strebe Handbremse - Speichenrad - l.h.	n.m.l.
029A	Strebe Handbremse - Stahlrad - l.h.	
030	Strebe Handbremse - Speichenrad - r.h.	n.m.l.
030A	Strebe Handbremse - Stahlrad - r.h.	
031	Hülse	
032	Handbremsseil - 948 / 1098 / 1275	
033	Schmiernippel	
034	Splintbolzen Handbremse	
035	Schraube - 5/16" UNF x 3/4" , 1/2" Schlüsselweite	
036	Splintbolzen Handbremse	
037	Splintbolzen	
039	Schmiernippel	
040	Verteiler	
041	Bolzen	
042	Filzscheibe Umlenkhebel	
043	Halter	
044	Kupplungs/Hauptbremszylinder - Neu	
045	Reparatursatz Hauptbremszylinder -Trommelbremse vorn	
046	Deckel - Hauptbremszylinder	
047	Schraube	
048	Deckeldichtung Tandemzylinder	
049	Dichtung Tandemzylinder vorn	
050	Stössel Tandemzylinder - 948 / 1098	
051	Mutter	
052	Gabel Tandemzylinder - 948 / 1098	
053	Pedalrückholfeder - 948 / 1098	
054	Hülse	n.m.l.
055	Mutter - 5/16" UNF , 1/2" Schlüsselweite	
057	Bolzen Pedalerie Tandemzylinder	

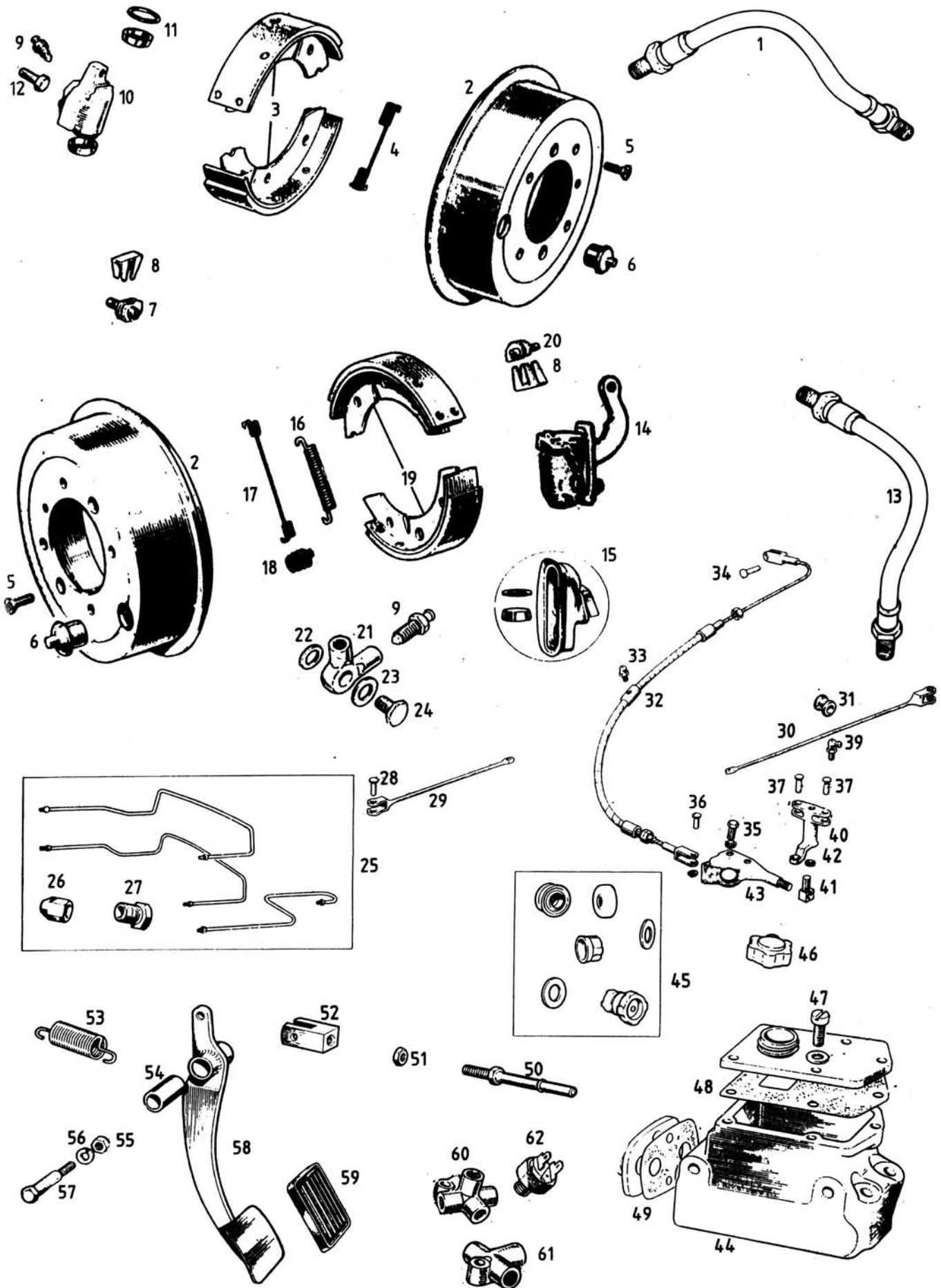

058	Pedal	n.m.l.
059	Brems/Kupplungspedalgummi	
060	Bremsleitungsverteiler Motorraum - 1-Kreis	
061	Bremsleitungsverteiler Hinterachse	
062	Bremslichtschalter hydraulisch - 1-Kreis	

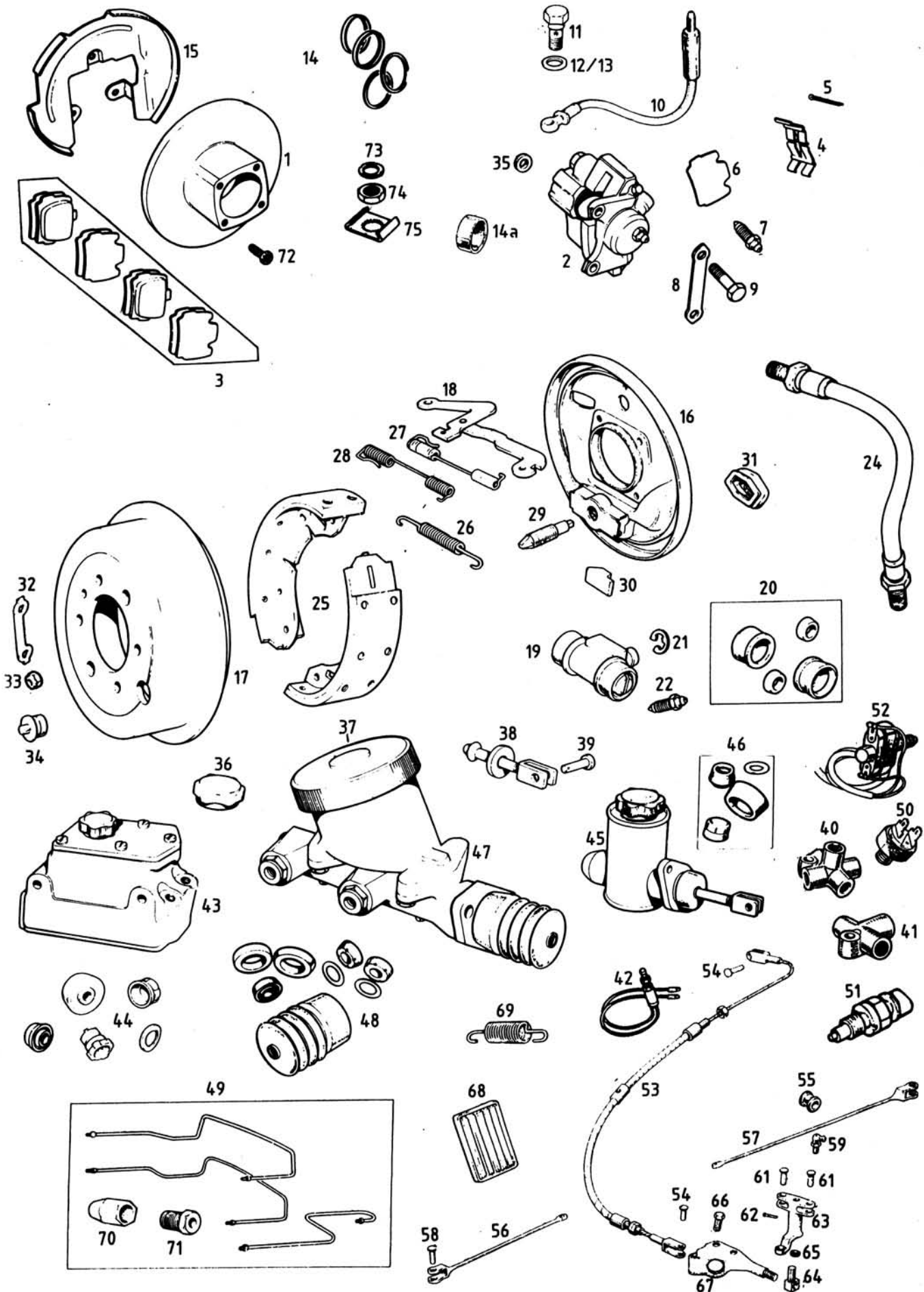

001	Bremsscheibe - Stahlrad	
001A	Bremsscheibe - Speichenrad	
002	Bremssattel Austausch rechts	
002A	Bremssattel Austausch links	
003	Satz Bremsklötze für 2 Seiten Original LOCKHEED/LUCAS	
003A	Satz Bremsklötze für 2 Seiten - Alternativ	
004	Satz (2) Sicherungsbleche Bremsklötze	
005	Satz (4) Splinte Bremsklötze	
006	Anti-"Quietsch"-Blech	
007	Entlüfter Sattel - Schlüsselweite 3/8"	
008	Sicherungsblech Sattel	
009	Bolzen Bremssattel	
010	Bremsschlauch vorn - Scheibenbremse	
011	Hohlschraube Kupplungsgeberzylinder & 1-Kr.Hauptbremszylinder & Sattel	
012	Kupferring - gross	
013	Kupferring - klein	
014	Reparatursatz Bremssattel	
014A	Kolben Bremssattel	
015	Schutzblech Bremsscheibe rechts	
015A	Schutzblech Bremsscheibe links	
016	Bremsankerplatte	n.m.l.
017	Bremstrommel - 948: vorn & hinten - 1098/1275/1500: hinten	
018	Handbremshebel rechts	
018A	Handbremshebel links	
019	Radbremszylinder hinten	
019A	Radbremszylinder hinten - 1500	
020	Reparatursatz Radbremszylinder - 1098/1275	
020A	Reparatursatz Radbremszylinder - 1500	
021	Clip Radbremszylinder	
022	Entlüfter Radbremszylinder klein - Schlüsselweite 1/4"	
024	Bremsschlauch - hinten	
024A	Bremsschlauch - hinten EDELSTAHLUMMANTEL - OHNE ABE	
025	Satz Bremsbacken hinten Original LOCKHEED/LUCAS - wenn Scheibenbremse vorn	
025A	Satz Bremsbacken hinten - Alternativ - wenn Scheibenbremse vorn	
026	Rückholfeder Bremse - Excenterende wenn Scheibenbremse vorn	
027	Rückholfeder rechts - wenn Scheibenbremse vorn	
028	Rückholfeder links - wenn Scheibenbremse vorn	
029	Excenterschraube	
030	Excenterkeil	
031	Schutzkappe Handbremshebel	
032	Sicherungsblech - nur bei Speichenrädern	
033	Mutter 3/8" - nur bei Speichenrädern	
034	Blindstopfen Trommel	
035	Dichtring Bremssattelhälften	
036	Deckel 1-Kreis-Hauptbremszylinder	
037	Deckel - Hauptbremszylinder - 2-Kreis	
038	Stössel Tandemzylinder - 948 / 1098	
038A	Gabel Tandemzylinder - 948 / 1098	
038B	Stössel 1-Kreis-Hauptbremszylinder	
038C	Gabel 2-Kreis Hauptbremszylinder	n.m.l.
039	Splintbolzen	
040	Bremsleitungsverteiler Motorraum - 1-Kreis	
040A	2-Kreis Bremsdruckregelventil - mit seitl.6-Kant	
041	Bremsleitungsverteiler Hinterachse	
042	Schalter Handbremskontroll-Leuchte	
043	Kupplungs/Hauptbremszylinder - Neu	
044	Reparatursatz Hauptbremszylinder - Scheibenbr. vorn	
045	Hauptbremszylinder Einkreis - 1275/1500	
045A	Hauptbremszylinder - 1500 Rechtslenker GAN6-200001 bis 212000	
046	Reparatursatz HBZ 1-Kreis - 2 Ringmanschetten	
046A	Reparatursatz HBZ 1-Kreis - 1 Topfmanschette & 1 Ringmanschette	
047	Hauptbremszylinder 2-Kreis - 1275/1500	

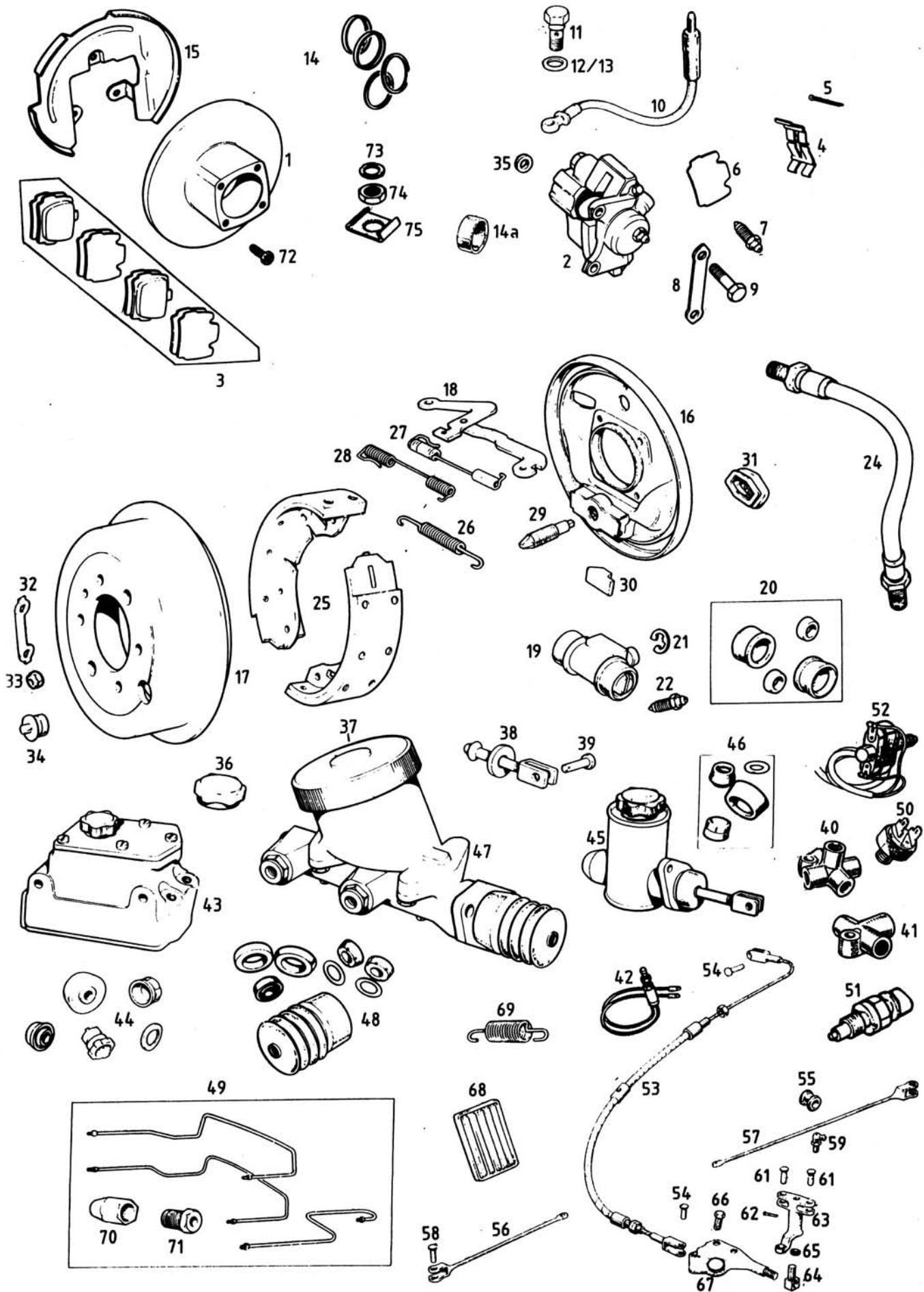

048	Reparatursatz HBZ - 2-Kreis	
049	Satz Bremsleitungen - Scheibenbremse vorn Rechtslenker ausser 1500	
049A	Satz Bremsleitungen - Scheibenbremse vorn Linkslenker ausser 1500	
049B	Satz Bremsleitungen - 1275 Zweikreis-Bremssystem	
049C	Satz Bremsleitungen - 1500 Rechtslenker Einkreis-Bremssystem	
049D	Satz Bremsleitungen - 1500 Rechtslenker 2-Kreis-Bremssystem	
049E	Satz Bremsleitungen - 1500 Linkslenker 2-Kreis-Bremssystem	
049F	Bremsleitung Hinterachse kurz	
049G	Bremsleitung Hinterachse lang	
050	Bremslichtschalter hydraulisch 1-Kreis	
051	Druckabfallwarnschalter 2-Kreis spät Gewindelänge ca.9mm	
052	Bremslichtschalter mechanisch 2-Kreis	
053	Handbremsseil - 948 / 1098 / 1275	
053A	Handbremsseil - 1500 - Stahlrad	
053B	Handbremsseil - 1500 - Speichenrad	
054	Splintbolzen Handbremse	
055	Hülse	
056	Strebe Handbremse - Speichenrad - l.h.	n.m.l.
056A	Strebe Handbremse - Stahlrad - l.h.	
057	Strebe Handbremse - Speichenrad - r.h.	n.m.l.
057A	Strebe Handbremse - Stahlrad - r.h.	
058	Splintbolzen Handbremse	
059	Schmiernippel	
061	Splintbolzen	
062	Splint	
063	Verteiler	
064	Bolzen	
065	Filzscheibe Umlenkhebel	
066	Schraube - 5/16" UNF x 3/4" , 1/2" Schlüsselweite	
067	Halter	
068	Brems/Kupplungspedalgummi	
069	Pedalrückholfeder - 948 / 1098	
069A	Pedalrückholfeder - 1275 / 1500	
070	Überwurfverschraubung	
071	Schraubnippel Bremsleitung	
072	Schraube Bremsscheibe an Nabe	
073	Zahnscheibe	
074	Flachmutter	
075	Sicherungsplatte Bremsschlauch	

950, 1100, frühe 1275

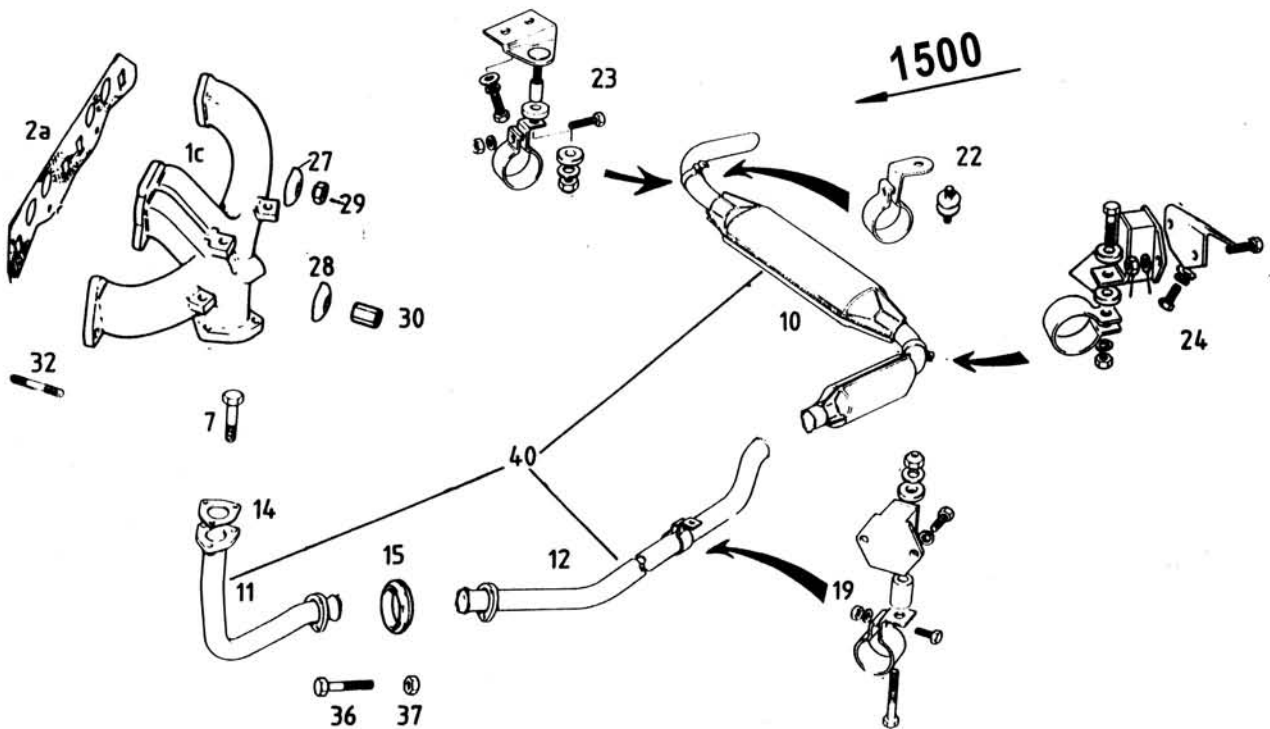
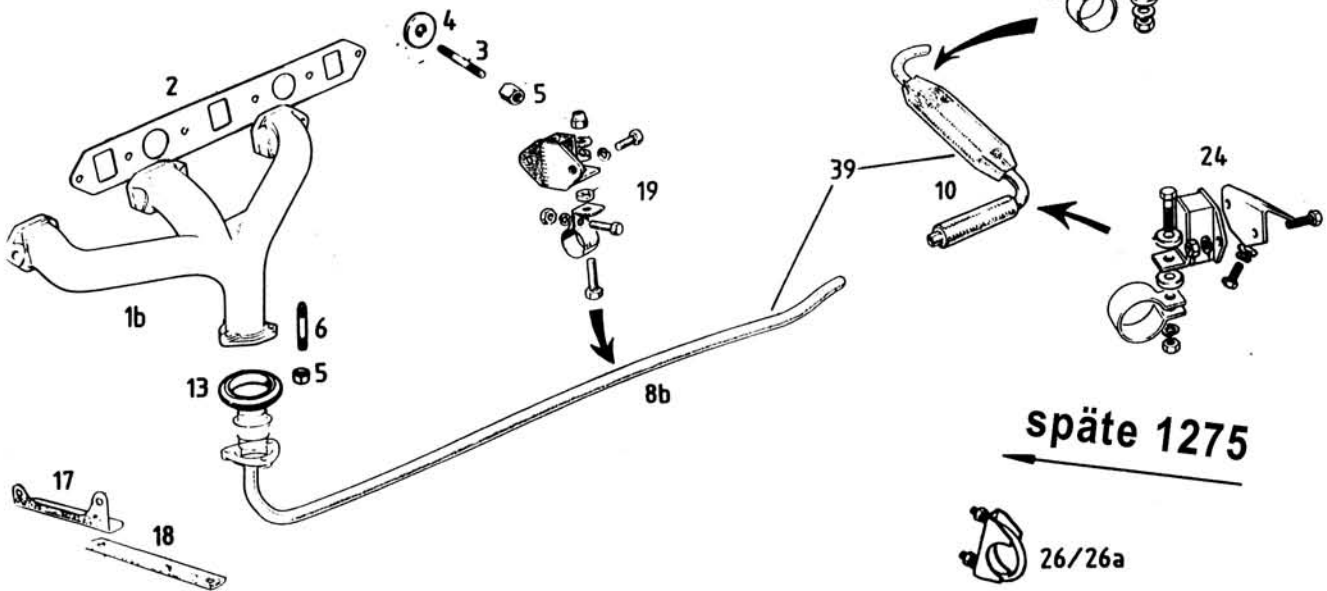
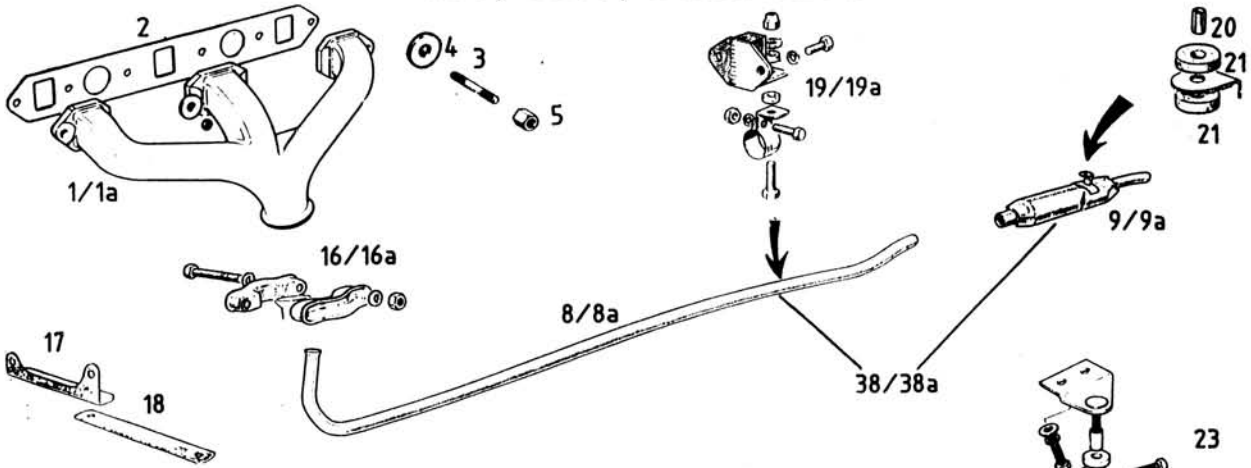



001	Auslasskrümmer - Sprite 2 & Midget 1 - auch für Sprite 1 zu verwenden , da dieser nicht lieferbar	
001A	Auslaßkrümmer - Sprite 3,4 & Midget 2,3 bis 139136	
001B	Auslaßkrümmer - ab GAN5-139137 bis 154100	n.m.l.
001C	Auslaßkrümmer - 1500	
002	Krümmerdichtung - ausser 1500	
002A	Krümmerdichtung - 1500	
003	Stehbolzen Krümmer an Zylinderkopf - ausser 1500	
004	Scheibe Krümmer an Zylinderkopf - ausser 1500	
005	Messingmutter	
006	Stehbolzen Krümmer an Zylinderkopf - ausser 1500	
007	Schraube - Hosenrohr - Midget 1500	
008	Auspuffrohr vorn - 948	
008A	Auspuffrohr vorn - 1098 / 1275 bis GAN 5-139136	
008B	Auspuffrohr vorn - 1275 ab GAN 5-139137	
009	Auspufftopf - 948	
009A	Auspufftopf - 1098, frühe 1275	
010	Auspufftopf - späte 1275/1500	
011	Hosenrohr - 1500	
012	Vorderes Rohr - 1500	
013	Krümmerdichtring	
014	Dichtung Hosenrohr - 1500	
015	Dichtkonus - 1500	
016	Klemmschelle - 948	
016A	Klemmschelle - 1098 / 1275	
017	Winkelblech - Auspuff an Getriebe	
018	Flacheisen	
019	Halterung Mitte - 1098/1275/1500	
019A	Halterung Mitte - 948	
020	Hülse Halterung hinten - Eintopfanlage	
021	Scheibe Halterung hinten - Eintopfanlage	
022	Halterung hinten rechts - 1500 ab 169792	
023	Halterung hinten rechts - 1275/1500 bis Fg.-Nr.169791	
024	Halterung hinten links - Zweitopfanlage	
026	Verbindungsschelle - 948	
026A	Verbindungsschelle - ausser 948	
027	Druckstück Auslaßkrümmer 1500 - aussen - schmal	
028	Druckstück Auslaßkrümmer 1500 - innen - gross	
029	Messingmutter	
030	Mutter Auslaßkrümmer an Kopf - 1500	
032	Stehbolzen Krümmer - 1500	
036	Schraube - Hosenrohr an Auspuffrohr 1500	
037	Mutter	

**EDELSTAHLAUSPUFFANLAGEN & SPORTAUSPUFFANLAGEN**

038	Edelstahlauspuff - 948	
038A	Edelstahlauspuff - 1098 / 1275 früh	
039	Edelstahlauspuff - 1275 - Doppeltopf	
040	Edelstahlauspuff - 1500	
040A	Sportauspuff Sprite 3,4 & Midget 2,3 - Klemmschellenausführung - ohne ABE	
040B	Sportauspuff 1500 - passt an Original-Auspuffkrümmer - ohne ABE	
040C	Sportauspuff Midget 3 & Sprite 4 - Stehbolzenausführung - ohne ABE	
040D	Sportauspuff - 948 / 1098 / 1275 - ohne ABE - grosser Durchmesser in Verbindung mit Fächerkrümmer	
040E	Sportauspuff - 948 / 1098 / 1275 Doppeltopf - ohne ABE - grosser Durchmesser in Verbindung mit Fächerkrümmer	
040F	Sportauspuff - 1500 - Doppeltopf - ohne ABE - grosser Durchmesser in Verbindung mit Fächerkrümmer	

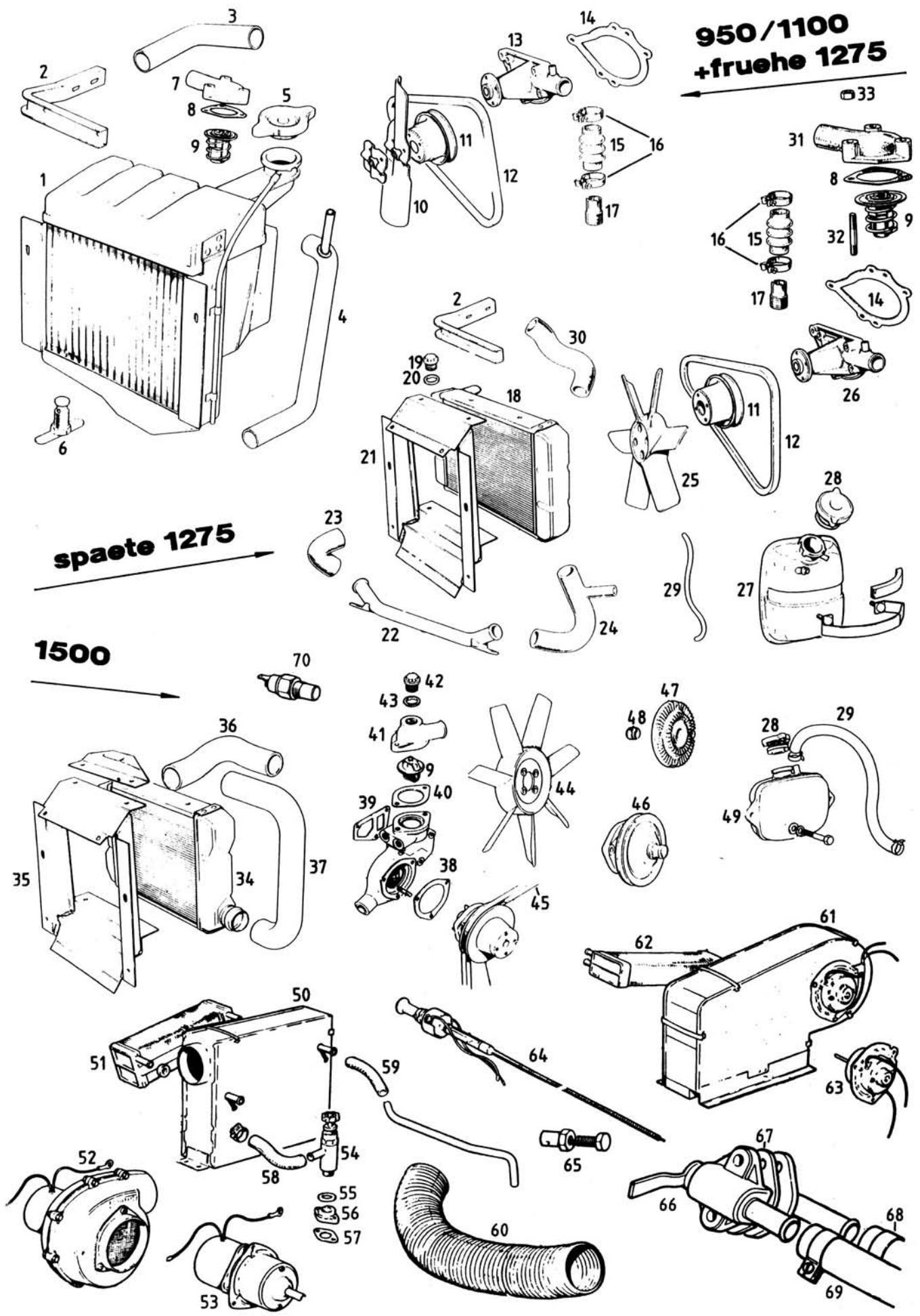

001	Kühler Neu - 948 / 1098 / frühe 1275	
002	Winkel Spritzblech/Kühler rechts	
002A	Winkel Spritzblech/Kühler links	
003	Oberer Kühlerschlauch - 948 /1098 / frühe 1275	
004	Unterer Kühlerschlauch - 948 / 1098 / frühe 1275	
005	Kühlerdeckel	
006	Ablaßhahn	
007	Thermostatdeckel - 948 / 1098	
008	Thermostatdichtung Kork	
009	Thermostat 74°C	
009A	Thermostat 82°C	
009B	Thermostat 88°C	
010	Lüferrad - 948 / 1098 / frühe 1275	
011	Riemenscheibe Wasserpumpe - ausser 1500	
012	Keilriemen - 948	
012A	Keilriemen - Motor Nr. 10CG, 10CC, 12CC, 12CE	
012B	Keilriemen - Motor Nr: 12V586,12V588 bis 3192	
012C	Keilriemen - Motor Nr.12V588 ab 3193,12V778	
013	Wasserpumpe - 948 / 1098 / frühe 1275	
014	Dichtung Wasserpumpe	
015	Schlauch Wasserpumpe/Zylinderkopf - Riffeltyp	
016	Schelle - klein	
017	Stutzen Zylinderkopf	
018	Kühler Neu - späte 1275	
019	Messingmutter - ab 12/68	
020	Dichtring	
021	Kühlerhalteblech - späte 1275	
022	Rohr - späte 1275	
023	Kühlerschlauch unten - Knie - späte 1275	
024	Unterer Kühlerschlauch - späte 1275	
025	Lüferrad - späte 1275	
026	Wasserpumpe - späte 1275	
027	Expansionsgefäß - späte 1275	
028	Deckel Expansionsgefäß	
029	Schlauch Kühler zu Expansionsgefäß	
030	Oberer Kühlerschlauch - späte 1275	
031	Thermostatdeckel - 1275	
032	Stehbolzen Thermostat - 948	
032A	Stehbolzen - Thermostat - 1098	
032B	Stehbolzen Thermostat - 1275	
033	Mutter - 5/16" UNF , 1/2" Schlüsselweite	
034	Kühler Neu - 1500 Europamodelle	
035	Kühlerblech - 1500	
036	Kühlerschlauch zu Wasserpumpe - 1500 - Europa	
036A	Kühlerschlauch zu Wasserpumpe - 1500 - USA	
036B	Kühlerschlauch zu Wassertank - 1500 USA	
037	Kühlerschlauch zu Thermostatgehäuse - 1500 - Euro / US	
038	Dichtung Wasserpumpe - 1500	
039	Dichtung Wasserpumpengehäuse an Motorblock	
040	Thermostatdichtung - 1500	
041	Thermostatdeckel - 1500	n.m.l.
042	Messingmutter -Thermostat	
043	Dichtring	
045	Keilriemen - 1500 - Europa	
045A	Keilriemen - 1500 - USA	
046	Wasserpumpe - 1500 - Europa	
046A	Wasserpumpe - 1500 - USA - Viscoausführung	
047	Viscosekupplung - Wasserpumpe - 1500 - USA	
048	Klemmring Viscokupplung	
049	Ausgleichgefäß - 1500	
050	Eckiger Heizungskasten - bis ca. Sept. 70 - wird ohne Wärmetauscher geliefert	
050A	Eckiger Heizungskasten komplett	

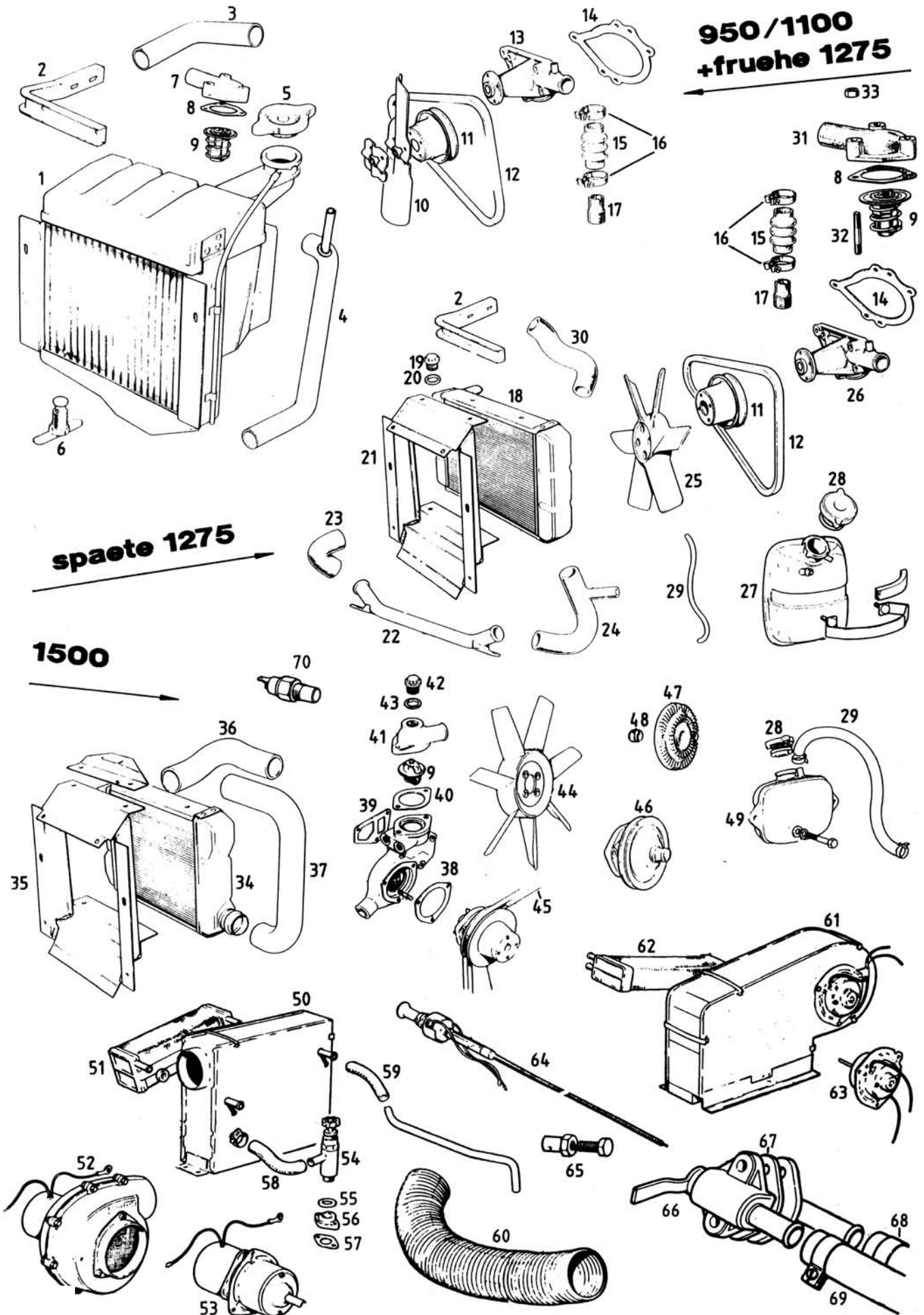

051	Wärmetauscher - Modelle mit eckigem Heizungskasten	
052	Gebläsekasten - bis ca.Sept.70 - nur in Verbindung mit eckigem Heizungskasten	
053	GebläseMotor - eckiger Heizungskasten	n.m.l.
054	Heizungsventil - ausser 1500	
055	Dichtung Heizungsventil - ausser 1500	
056	Sockel Heizungsventil - ausser 1500	
057	Sockeldichtung	
058	Heizungsschlauch zum Ventil - eckiger Heizungskasten	
058A	Heizungsschlauch zum Ventil - runder Heizungskasten	
059	Heizungsschlauch zum Rohr - ausser 1500 - bei eckigem und rundem Heizungskasten	
060	Luftschlauch - lang	
060A	Luftschlauch 1500 - nicht mehr lieferbar - SIEHE NR.60	
060B	Luftschlauch zwischen Gebläse - und Heizungskasten	
061	Runder Gebläsekasten komplett - ab ca. Sept.70	
061A	Runder Gebläsekasten - ab ca. Sept. 70 - ohne Motor , ohne Wärmetauscher	
061B	Runder Gebläsekasten 1500 komplett	
061C	Runder Gebläsekasten 1500 - ohne Motor , ohne Wärmetauscher	
062	Wärmetauscher - runder Gebläsekasten	
063	GebläseMotor	
064	Heizungszug mit Elektroteil - Sprite 1	
064A	Heizungszug mit Elektroteil - ausser Sprite 1 & 1500er	
064B	Heizungszug mit Elektroteil - 1500er Rechtslenker	
065	Nippel Heizungszug	
066	Heizungsventil - 1500	n.m.l.
067	Dichtung Heizungsventil	
068	Heizungsschlauch - 1500 - Ventil zu Gebläsekasten	
069	Heizungsschlauch - 1500 - Ventil zu Einlass	
069A	Heizungsschlauch - 1500 - Gebläsekasten zu Rohr	
070	Temperaturgeber - 1500 ab GAN 6-200001	

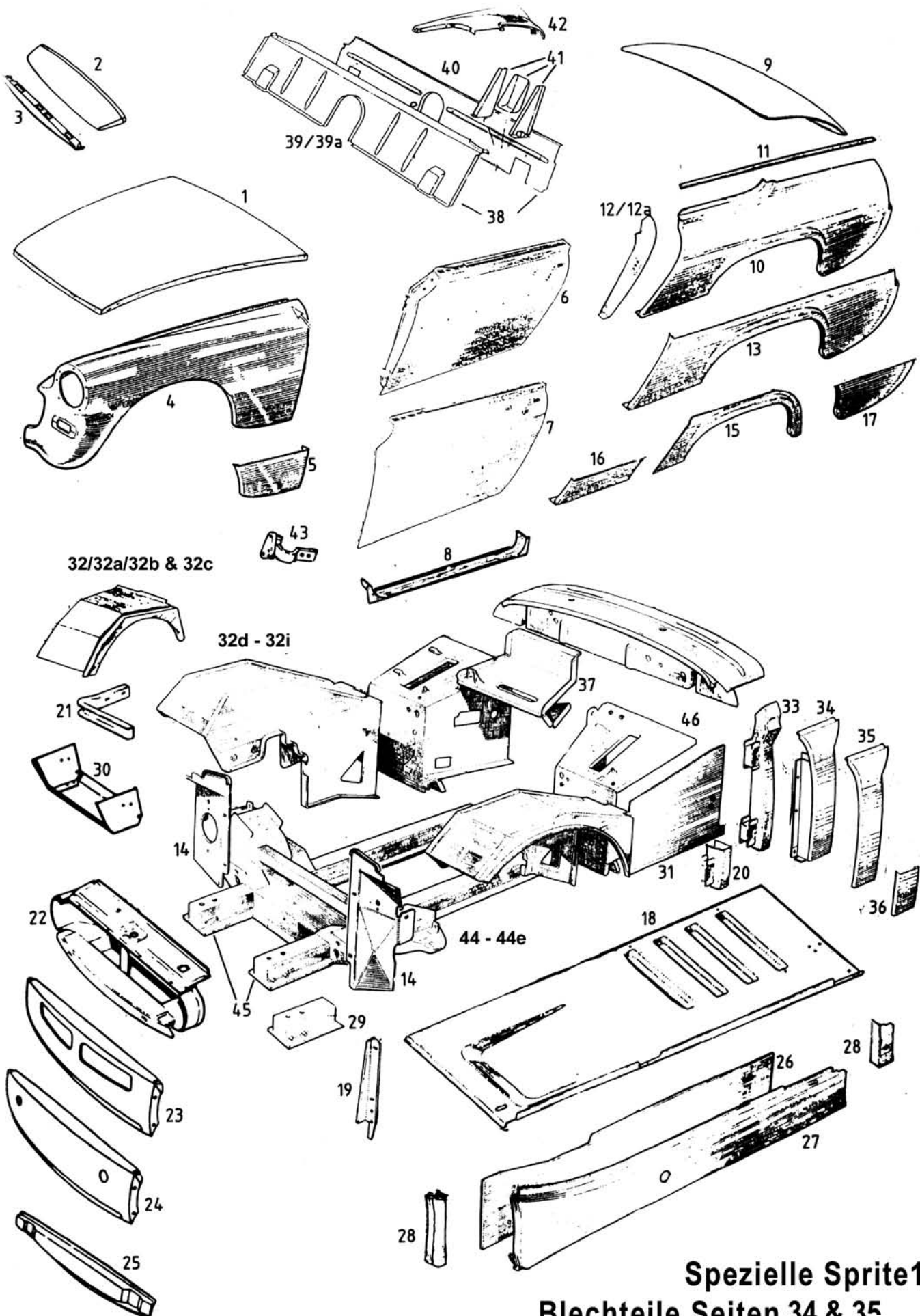

**Spezielle Sprite 1**  
**Blechteile Seiten 34 & 35**

001	Motorhaube - ab Midget 1& Sprite 2	
002	Reparaturblech Motorhaube	n.m.l.
003	Verstärkung Motorhaube	
004	Kotflügel vorn bis get. Heckstoßstange rechts	
004A	Kotflügel vorn bis get. Heckstoßstange links	
004B	Kotflügel vorn ab get. Heckstoßstange rechts	
004C	Kotflügel vorn ab get. Heckstoßstange links	
004D	Kotflügel vorn 1500 rechts	
004E	Kotflügel vorn 1500 links	
004F	Anbausatz Kotflügel vorn	
005	Reparaturblech Kotflügel vorn rechts - ausser Sprite 1 & Midget 1500	
005A	Reparaturblech Kotflügel vorn links - ausser Sprite 1 & Midget 1500	
005B	Reparaturblech Kotflügel vorn 1500 rechts	
005C	Reparaturblech Kotflügel vorn 1500 links	
006	Tür rechts - Modelle mit Kurbelfenstern	
006A	Tür links - Modelle mit Kurbelfenstern	
007	Türhaut rechts - Modelle mit Steckfenstern	
007A	Türhaut links - Modelle mit Steckfenstern	
007B	Türhaut rechts - Modelle mit Kurbelfenstern	
007C	Türhaut links - Modelle mit Kurbelfenstern	
008	Türboden rechts	
008A	Türboden links	
009	Kofferraumdeckel	
010	Seitenteil 948 rechts - ausser Sprite 1	
010A	Seitenteil 948 links - ausser Sprite 1	
010B	Seitenteil 1098 rechts	
010C	Seitenteil 1098 links	
010D	Seitenteil 1275 eckiger Radlauf rechts	
010E	Seitenteil 1275 eckiger Radlauf links	
010F	Seitenteil 1275 runder Radlauf rechts	
010G	Seitenteil 1275 runder Radlauf links	
010H	Seitenteil 1500 rechts	
010I	Seitenteil 1500 links	
011	Kederband Kotflügel	
012	B-Säule Sprite 1,2 & Midget 1 rechts	
012A	B-Säule Sprite 1,2 & Midget 1 links	
012B	B-Säule ab Sprite 3 & Midget 2 rechts	
012C	B-Säule ab Sprite 3 & Midget 2 links	
013	Reparaturblech Seitenteil Tür bis Lampe rechts - eckiger Radausschnitt	
013A	Reparaturblech Seitenteil Tür bis Lampe links - eckiger Radausschnitt	
014	Spritzblech rechts ausser Sprite 1	
014A	Spritzblech links ausser Sprite 1	
015	Reparaturblech Seitenteil-Radlauf rechts - eckiger Radlauf	
015A	Reparaturblech Seitenteil-Radlauf links - eckiger Radlauf	
016	Reparaturblech Seitenteil rechts - unteres Viertel vorn - ausser Sprite 1	
016A	Reparaturblech Seitenteil links - unteres Viertel vorn - ausser Sprite 1	
017	Reparaturblech Seitenteil hinteres Viertel rechts - ausser Sprite 1	
017A	Reparaturblech Seitenteil hinteres Viertel links - ausser Sprite 1	
018	Bodenblech Sprite 1,2 & Midget 1 rechts	
018A	Bodenblech Sprite 1,2 & Midget 1 links	
018B	Bodenblech ab Sprite 3 & Midget 2 rechts	
018C	Bodenblech ab Sprite 3 & Midget 2 links	
018D	Bodenblech komplett - beide Seiten - ab Midget 2 & Sprite 3	
019	Haltestrebe Kühler Sprite 1 rechts	
019A	Haltestrebe Kühler Sprite 1 links	
019B	Haltestrebe Kühler ausser Sprite 1 & 1500 rechts	
019C	Haltestrebe Kühler ausser Sprite 1 & 1500 links	
020	Reparaturblech Scharnier A-Säule rechts	
020A	Reparaturblech Scharnier A-Säule links	
021	Winkel Spritzblech/Kühler rechts	
021A	Winkel Spritzblech/Kühler links	
022	Frontblech komplett - Sprite 2-4 & Midget 1-3	

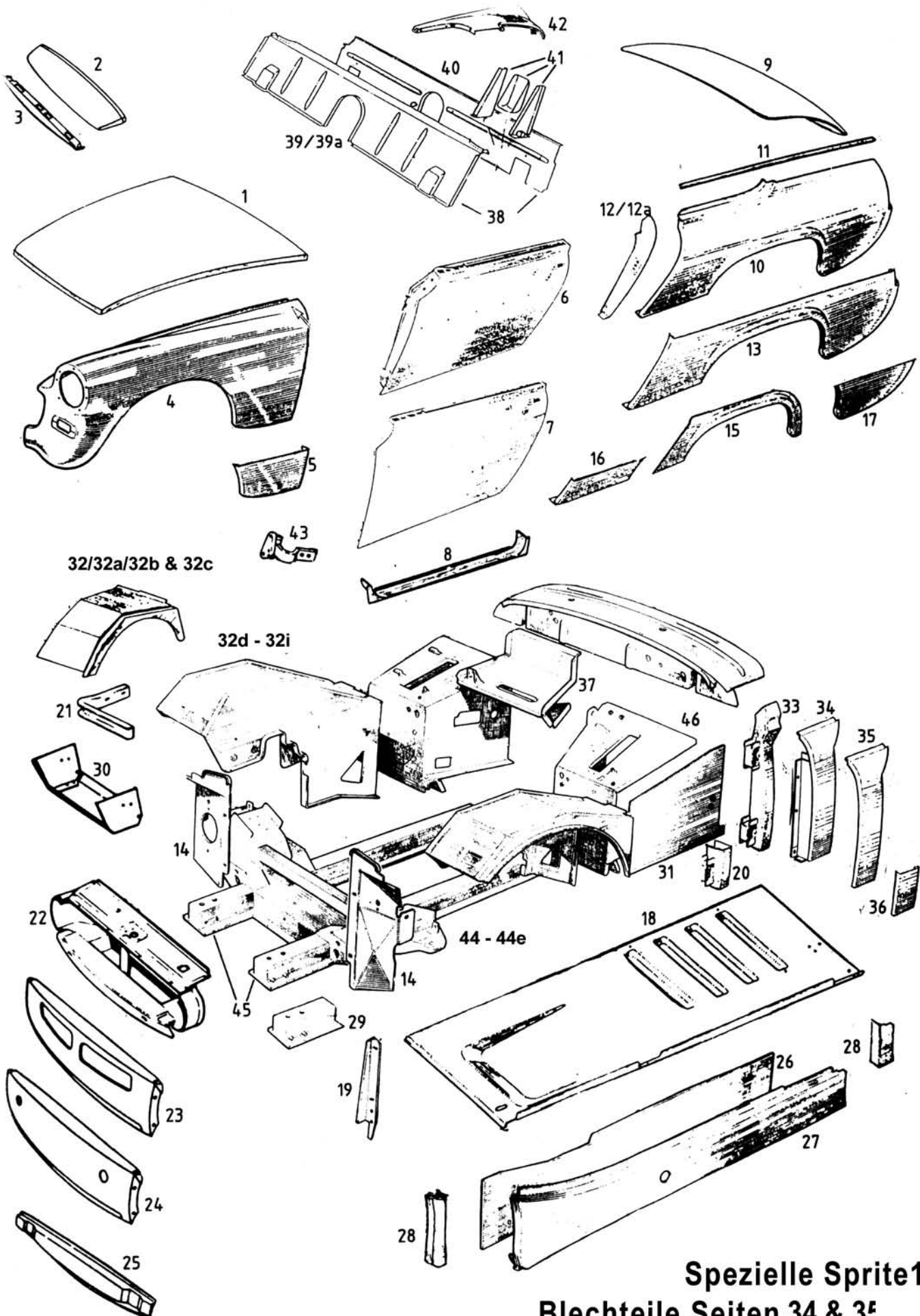

Spezielle Sprite 1  
Blechteile Seiten 34 & 35



022A	Frontblech komplett - 1500
023	Frontschürze mit Verstärkung - 1500
023A	Frontschürze ohne Verstärkung - 1500
024	Frontschürze mit Verstärkung Sprite 2-4 & Midget 1-3
024A	Frontschürze ohne Verstärkung - Sprite 2-4 & Midget 1-3
025	Verstärkung Frontschürze
026	Innenschweller rechts
026A	Innenschweller links
027	Außenschweller 948 / 1098 / 1275 rechts
027A	Außenschweller 948 / 1098 / 1275 links
027B	Außenschweller 1500 rechts
027C	Außenschweller 1500 links
028	Paar Füllstücke Schweller rechts
028A	Paar Füllstücke Schweller links
029	Reparaturblech Längsträger vorn rechts
029A	Reparaturblech Längsträger vorn links
030	Kühlerblech - ausser Sprite 1
031	Stehwand Schweller / Fahrgastraum rechts
031A	Stehwand Schweller / Fahrgastraum links
032	Radhaus vorn ohne Innenwand Sprite 1 rechts
032A	Radhaus vorn ohne Innenwand Sprite 1 links
032B	Innenwand vorderes Radhaus Sprite 1 rechts
032C	Innenwand vorderes Radhaus Sprite 1 links
032D	Innenkotflügel vorn klein Midget 1-3 & Sprite 2-4 rechts
032E	Innenkotflügel vorn klein Midget 1-3 & Sprite 2-4 links
032F	Innenkotflügel vorn groß Midget 1-3 & Sprite 2-4 rechts
032G	Innenkotflügel vorn groß Midget 1-3 & Sprite 2-4 links
032H	Innenkotflügel vorn gross 1500 rechts
032I	Innenkotflügel vorn gross 1500 links
033	A-Säule bis 1972 rechts
033A	A-Säule bis 1972 links
033B	A-Säule ab 1972 rechts
033C	A-Säule ab 1972 links
034	Abdeckung A-Säule mit Kante ausser Sprite 1 rechts
034A	Abdeckung A-Säule mit Kante ausser Sprite 1 links
034B	Abdeckung A-Säule mit Kante Sprite 1 rechts
034C	Abdeckung A-Säule mit Kante Sprite 1 links
035	Abdeckung A-Säule Aussenhaut Mod.mit Kurbelfenstern rechts
035A	Abdeckung A-Säule Aussenhaut Mod.mit Kurbelfenstern links
035B	Abdeckung A-Säule Aussenhaut Mod.mit Steckfenstern rechts
035C	Abdeckung A-Säule Aussenhaut Mod.mit Steckfenstern links
036	Abdeckung A-Säule - Unterteil Außenhaut -
037	Gebläse / Batteriekasten Sprite 1,2 & Midget1
037A	Gebläse / Batteriekasten ab Midget 2 & Sprite 3 bis ca.Okt.1969
037B	Gebläse / Batteriekasten ab Ca. Okt. 1969
037C	Plastikschutzwanne unter Batterie
038	Rückwand komplett - Modelle mit 1/2 elliptischer Blattfeder
039	Innere Rückwand - Modelle mit 1/4-elliptischer Blattfeder
039A	Innere Rückwand - Modelle mit 1/2-elliptischer Blattfeder
040	Äußere Rückwand - Modelle mit 1/4 & 1/2-elliptischer Blattfeder
041	Verstärkung Rückwand - Modelle mit 1/4 & 1/2 - elliptischer Blattfeder
042	Oberseite Kotflügel hinten 1275 / 1500 rechts
042A	Oberseite Kotflügel hinten 1275 / 1500 links
043	Türscharnier Modelle mit Steckfenstern
043A	Türscharnier Modelle mit Kurbelfenstern
044	Längsträger Sprite 1 rechts
044A	Längsträger Sprite 1 links
044B	Längsträger ausser Sprite 1 & 1500 rechts
044C	Längsträger ausser Sprite 1 & 1500 links
044D	Längsträger 1500 rechts
044E	Längsträger 1500 links
045	Vorderes Rahmenteil - ausser Sprite 1 & 1500

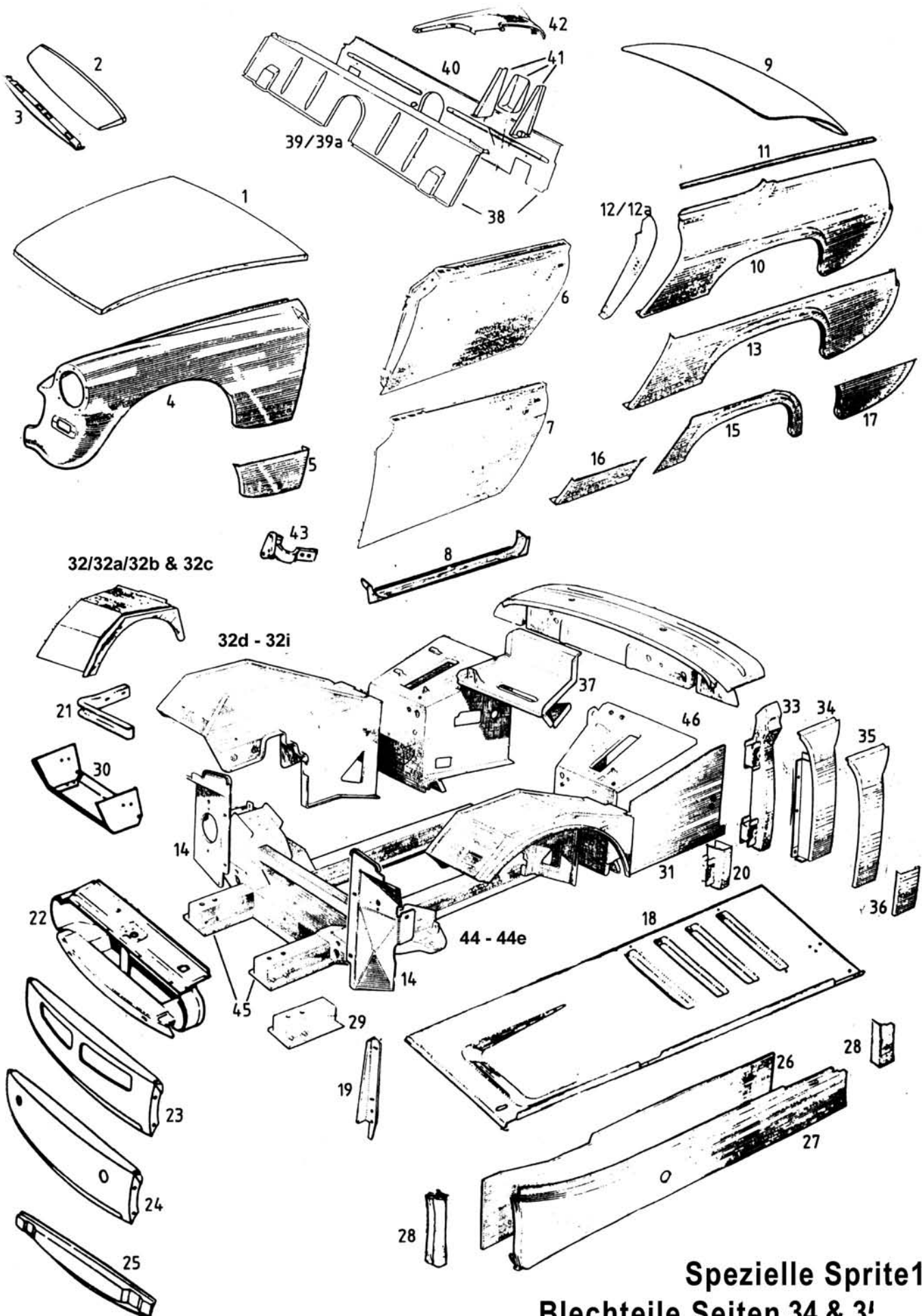

**Spezielle Sprite 1**  
**Blechteile Seiten 34 & 3!**

045A	Vorderes Rahmenteil -1500
046	Vordere Stehwand Fahrgastraum ab Midget 2 & Sprite 3 rechts
046A	Vordere Stehwand Fahrgastraum ab Midget 2 & Sprite 3 links

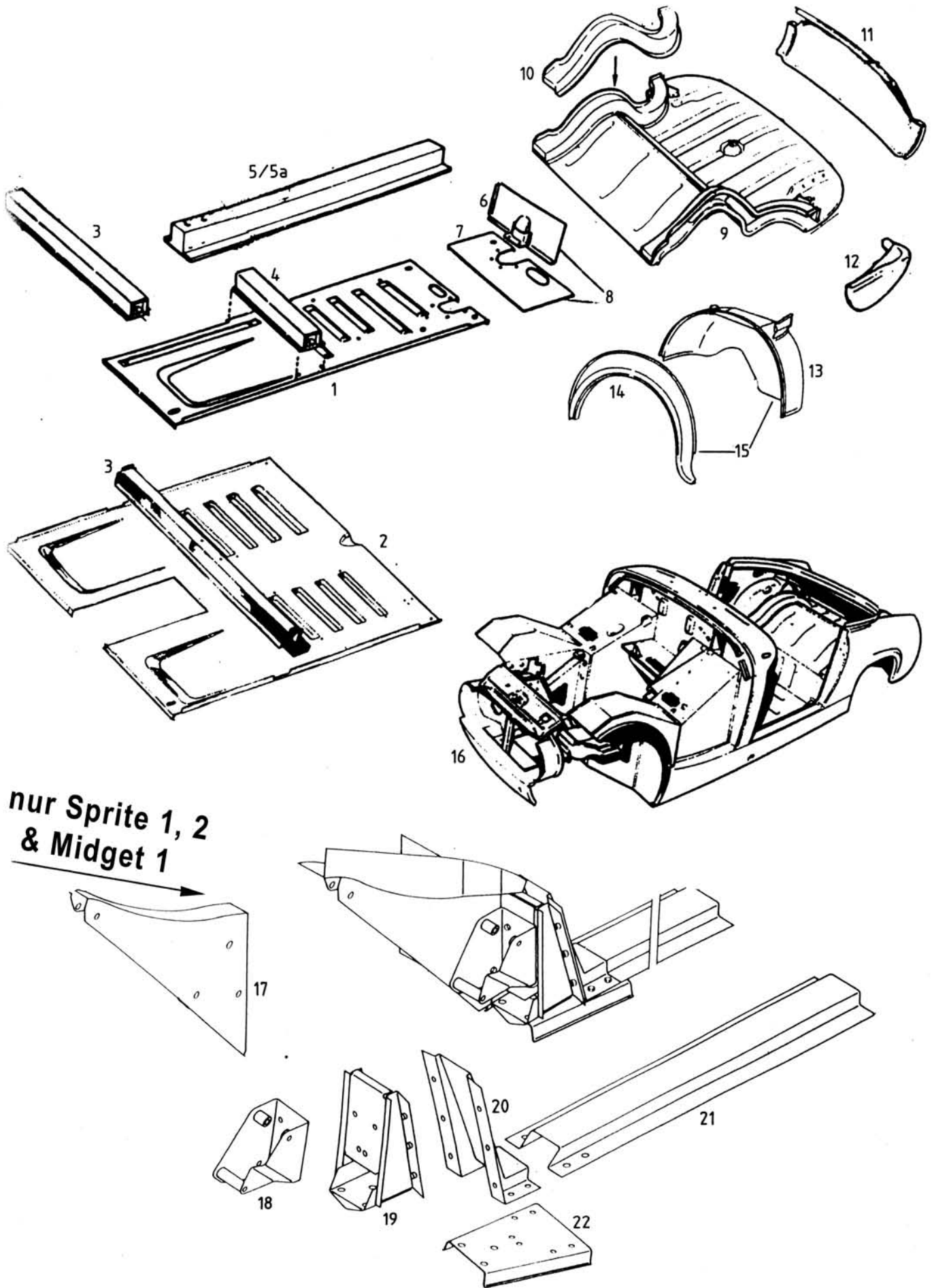

nur Sprite 1, 2  
& Midget 1

001	Bodenblech Sprite 1,2 & Midget 1 rechts
001A	Bodenblech Sprite 1,2 & Midget 1 links
001B	Bodenblech ab Sprite 3 & Midget 2 rechts
001C	Bodenblech ab Sprite 3 & Midget 2 links
002	Bodenblech komplett - beide Seiten - ab Midget 2 & Sprite 3
003	Querträger komplett alle Modelle
004	Querträger mit Wagenheberaufnahme - 1 Seite
005	Längsträger Sprite 1 rechts
005A	Längsträger Sprite 1 links
005B	Längsträger ausser Sprite 1 & 1500 rechts
005C	Längsträger ausser Sprite 1 & 1500 links
005D	Längsträger 1500 rechts
005E	Längsträger 1500 links
006	Reparaturblech Stehwand hinten ab Sprite 3 & Midget 2 rechts
006A	Reparaturblech Stehwand hinten ab Sprite 3 & Midget 2 links
007	Reparaturblech Boden hinten ab Sprite 3 & Midget 2 rechts
007A	Reparaturblech Boden hinten ab Sprite 3 & Midget 2 links
008	Bodenblech/Stehwand verschweißt ab Sprite 3 & Midget 2 rechts
008A	Bodenblech/Stehwand verschweißt ab Sprite 3 & Midget 2 links
009	Kofferraumboden Sprite 1
009A	Kofferraumboden ohne Träger ausser Sprite 1 & 1500
009B	Kofferraumboden mit Trägern ausser Sprite 1 & 1500
009C	Kofferraumboden mit Trägern 1500
010	Träger rechts
010A	Träger links
011	Heckblech Sprite 1
011A	Heckblech; Sprite 2/3 bis HAN9-70267 & Midget bis GAN4-58111 - ohne Aussparung für Rückfahrscheinwerfer
011B	Heckblech ab HAN9-70268 bzw. GAN4-58112 (Sept. , 67) - mit Aussparungen für Rückfahrscheinwerfer
011C	Heckblech - 1500
012	Reparaturblech Kofferraum an Seitenteil Sprite 1 rechts
012A	Reparaturblech Kofferraum an Seitenteil Sprite 1 links
012B	Reparaturblech Kofferraum an Seitenteil ausser Sprite 1 rechts
012C	Reparaturblech Kofferraum an Seitenteil ausser Sprite 1 links
013	Inneres Radhaus Sprite 1 rechts
013A	Inneres Radhaus Sprite 1 links
013B	Inneres Radhaus ausser Sprite 1 rechts
013C	Inneres Radhaus ausser Sprite 1 links
014	Äusseres Radhaus Sprite 1 rechts
014A	Äusseres Radhaus Sprite 1 links
014B	Äußeres Radhaus Modelle mit eckigem Radlauf rechts
014C	Äußeres Radhaus Modelle mit eckigem Radlauf links
014D	Äußeres Radhaus Mod. mit rundem Radlauf rechts Okt. , 71-Sept , 74
014E	Äußeres Radhaus Mod. mit rundem Radlauf links Okt. , 71-Sept. , 74
015	Radhaus komplett Modelle mit eckigem Radlauf rechts
015A	Radhaus komplett Modelle mit eckigem Radlauf links
015B	Radhaus komplett Mod.mit rundem Radlauf rechts Okt. , 71-Sept , 74
015C	Radhaus komplett Mod.mit rundem Radlauf links Okt.71-Sept.74
016	Rohkarosserie - Verschiedene Ausführungen Bitte anfragen
017	Befestigungsplatte Stoßdämpfer Sprite 1,2 & Midget 1 rechts
017A	Befestigungsplatte Stoßdämpfer Sprite 1,2 & Midget 1 links
017B	Halteplatte Stoßdämpferarm 1/2 elliptische Feder rechts
017C	Halteplatte Stoßdämpferarm 1/2 elliptische Feder links
018	Aufnahme Stütze 1/4 elliptische Feder rechts
018A	Aufnahme Stütze 1/4 elliptische Feder links
019	Blattfederaufnahme Sprite 1
019A	Blattfederaufnahme - Sprite 2 & Midget 1
020	Verstärkung hintere Schottwand Sprite 1,2 & Midget 1
021	Verstärkung Boden Sprite 1,2 & Midget 1
022	Unterteil Blattfederaufnahme Sprite 1,2 & Midget 1

# Sprite 1

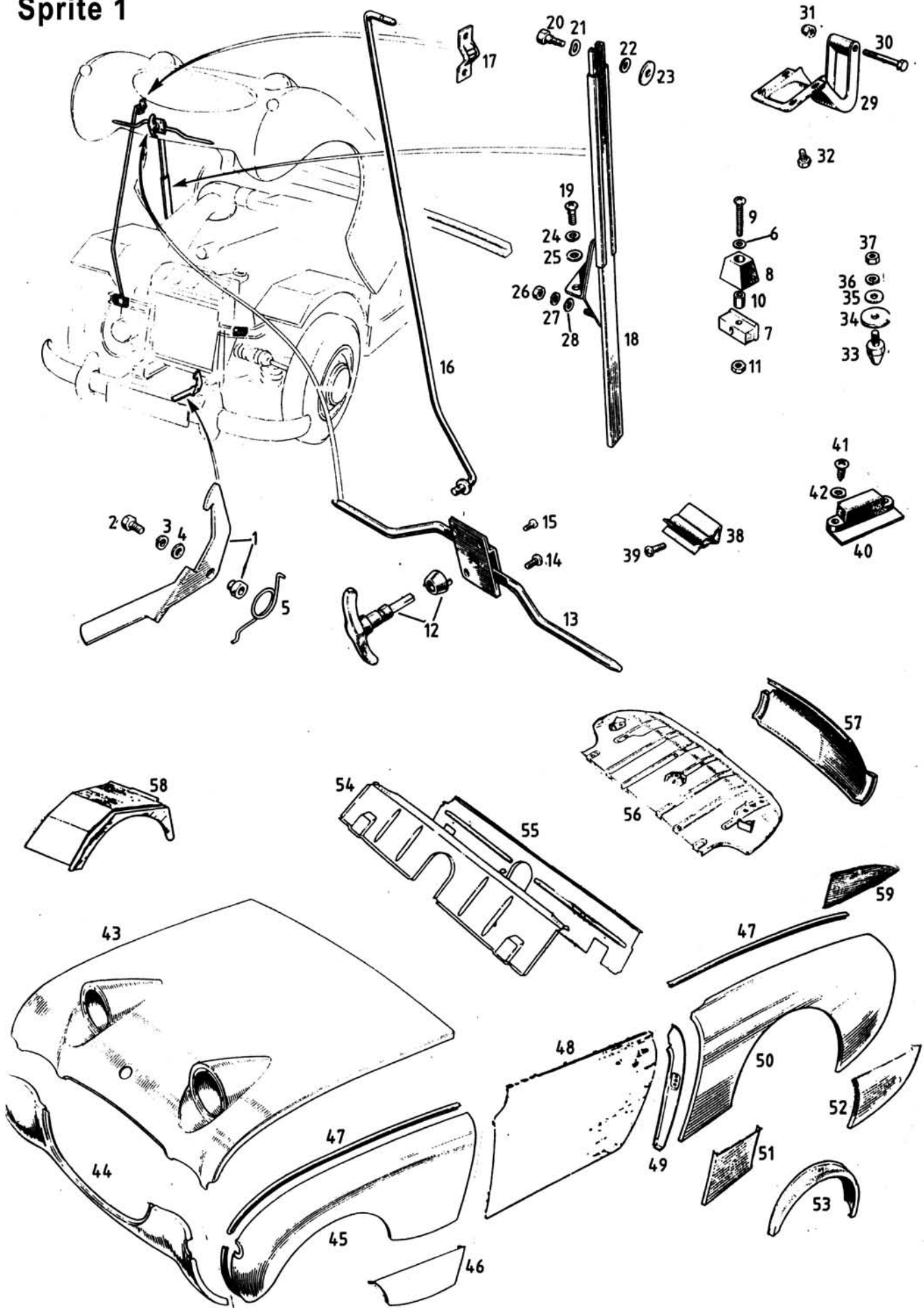

001	Fanghaken - Sprite 1	
003	Federring	
004	Scheibe	
005	Feder Fanghaken	
006	Scheibe	
007	Distanzstück	
008	Haubenpuffer - Sprite 1 auf Radhaus	
009	Schraube	
010	Hülse	n.m.l.
011	Mutter - 3/16" UNF , 5/16" Schlüsselweite	
012	Griff Motorhaube - Sprite 1	
013	Haubenmechanik - Sprite 1	
014	Schraube	
015	Schraube	
016	Haubenaufsteller - Sprite 1	
017	Clip	
018	Haubenaufsteller - Sprite 1 - 2 Stück pro Fahrzeug	
019	Schraube Haubenaufsteller	
020	Schraube Haubenaufsteller - Sprite 1	
021	Wellscheibe	
022	Scheibe	
023	Scheibe	
024	Federring	
025	Scheibe	
026	Mutter - 3/16" UNF , 5/16" Schlüsselweite	
027	Federring	
028	Scheibe	
029	Scharnier Motorhaube	
030	Bolzen	
031	Mutter selbstsichernd - 5/16" UNF , 1/2" Schlüsselweite	
032	Schraube	
033	Puffer Haubenjustierung - Sprite 1	
034	Scheibe	n.m.l.
035	Scheibe	
037	Mutter - 5/16" UNF , 1/2" Schlüsselweite	
038	Halter Motorhaubenaufsteller	
039	Schraube	
040	Haubenpuffer - Sprite 1 - auf Aussenschweller	
041	Schraube	
042	Scheibe	
043	Motorhaube komplett - Sprite 1	
043A	Mittelteil Motorhaube - Sprite 1	
044	Frontschürze - Sprite 1	
045	Kotflügel vorn - Sprite 1 rechts	
045A	Kotflügel vorn - Sprite 1 links	
046	Reparaturblech Kotflügel vorn - Sprite 1 rechts	
046A	Reparaturblech Kotflügel vorn - Sprite 1 links	
047	Kederband Kotflügel	
048	Türhaut rechts - Modelle mit Steckfenstern	
048A	Türhaut links - Modelle mit Steckfenstern	
049	B-Säule - Sprite 1,2 & Midget 1 rechts	
049A	B-Säule - Sprite 1,2 & Midget 1 links	
050	Seitenteil - Sprite 1 rechts	
050A	Seitenteil - Sprite 1 links	
051	Reparaturblech Seitenteil rechts unt. Viertel vorn - Sprite 1	
051A	Reparaturblech Seitenteil links unt. Viertel vorn - Sprite 1	
052	Reparaturblech Seitenteil hinten rechts - Sprite 1	
052A	Reparaturblech Seitenteil hinten links - Sprite 1	
053	Äusseres Radhaus - Sprite 1 rechts	
053A	Äusseres Radhaus - Sprite 1 links	
053B	Inneres Radhaus - Sprite 1 rechts	
053C	Inneres Radhaus - Sprite 1 links	

# Sprite 1

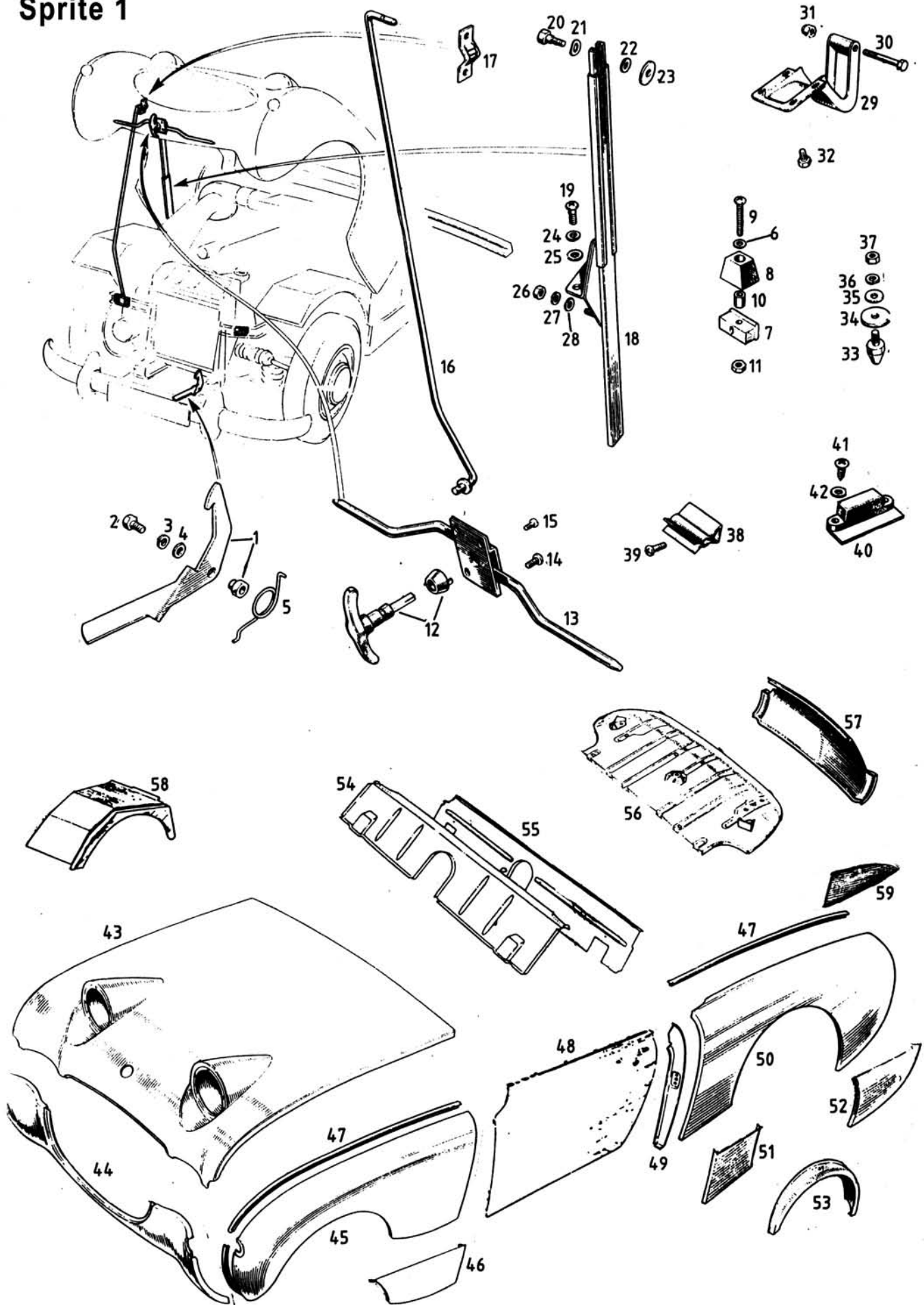



054	Innere Rückwand - Modelle mit 1/4-elliptischer Blattfeder
055	Äußere Rückwand - Modelle mit 1/4 & 1/2-elliptischer Blattfeder
056	Kofferraumboden - Sprite 1
057	Heckblech - Sprite 1
058	Radhaus vorn ohne Innenwand - Sprite 1 rechts
058A	Radhaus vorn ohne Innenwand - Sprite 1 links
058B	Innenwand vorderes Radhaus - Sprite 1 rechts
058C	Innenwand vorderes Radhaus - Sprite 1 links
059	Reparaturblech Kofferraum an Seitenteil - Sprite 1 rechts
059A	Reparaturblech Kofferraum an Seitenteil - Sprite 1 links
060	Dichtung Motorraum - Sprite 1

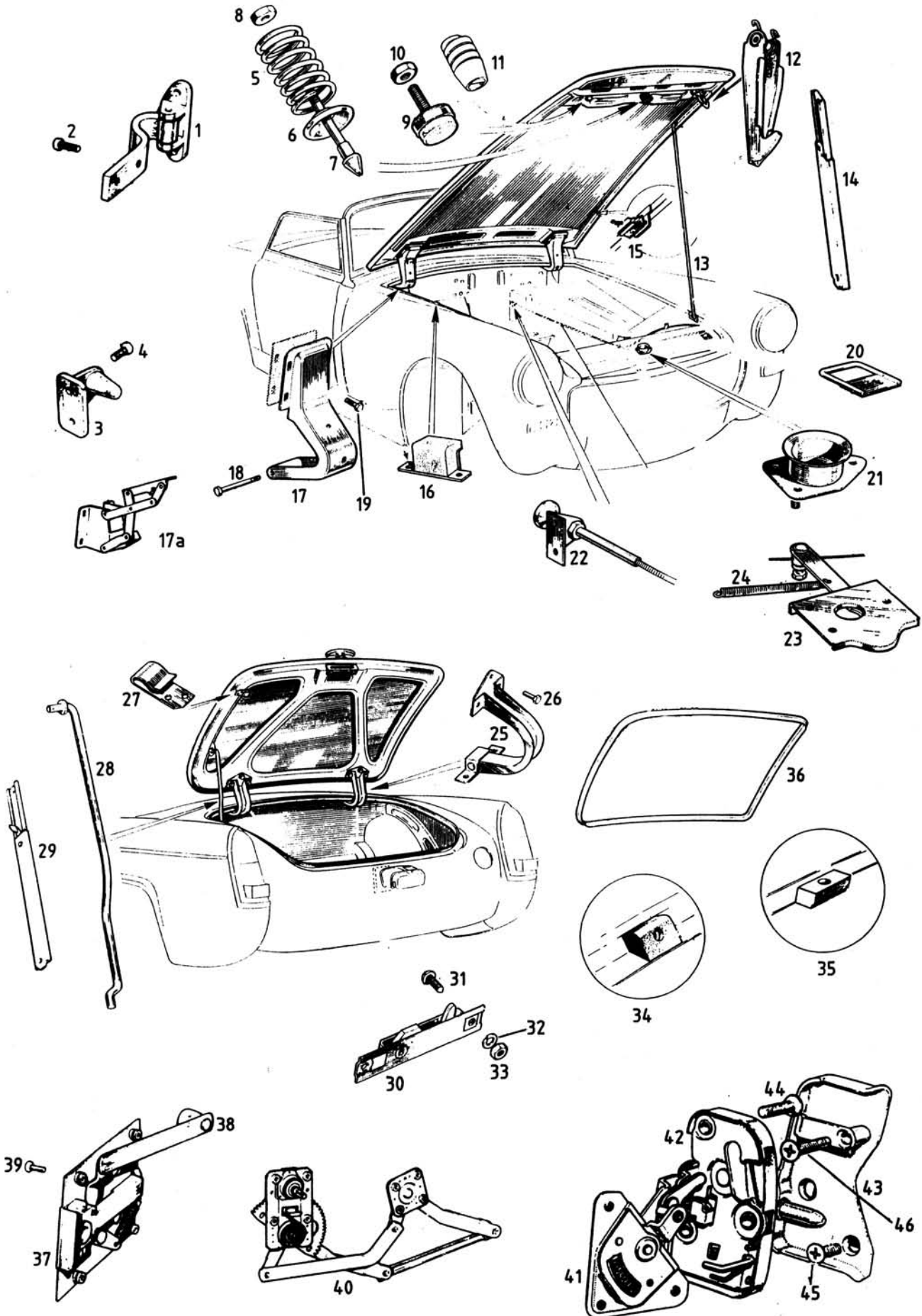

001	Türscharnier Modelle mit Steckfenstern	
001A	Türscharnier Modelle mit Kurbelfenstern	
002	Schraube - Türscharnier an A-Säule - alle Modelle - & Türscharnier an Tür - Sprite 1,2 & Midget 1	
002A	Schraube - Türscharnier an Tür ab Sprite 3 / Midget 2	
003	Türkeil - Modelle mit Steckfenstern	
004	Schraube	
005	Feder Motorhaube	
006	Federteller Motorhaube	
007	Führungsstift Motorhaube	
008	Flachmutter	
009	Puffer Motorhaube - 948 / 1098 / 1275 / frühe 1500	
010	Mutter	
011	Haubenpuffer - späte 1500	
012	Fanghaken Motorhaube	
013	Haubenaufsteller früh	
014	Motorhaubenaufsteller - spät	
015	Halter Motorhaubenaufsteller	
016	Haubenpuffer	
017	Scharnier Motorhaube	
017A	Scharnier Motorhaube ab Midget 2 & Sprite 3 rechts USA-Modelle	n.m.l.
017B	Scharnier Motorhaube ab Midget 2 & Sprite 3 links USA-Modelle	n.m.l.
018	Bolzen	
019	Schraube - 1/4" UNF x 1" , 7/16" Schlüsselweite	
020	Bügel Fanghaken	
021	Führungstrichter	
022	Haubenzug mit T-Knauf	
023	Schließeteil Motorhaube	
024	Zugfeder	
025	Scharnier Kofferraum - rechts	
025A	Scharnier Kofferraum - links	
026	Schraube - 1/4" UNF x 1" , 7/16" Schlüsselweite	
027	Klemmstück Aufsteller	
028	Aufsteller Kofferraum früh	
029	Aufsteller Kofferraum spät	
030	Schliessteil Kofferraumdeckel	
031	Schraube	
033	Mutter - 5/16" UNF , 1/2" Schlüsselweite	
034	Hinterer Puffer Kofferraumdeckel	
035	Vorderer Puffer Kofferraumdeckel	
036	Dichtung Kofferraum	
037	Türschließmechanismus Sprite 1,2 & Midget 1 - rechts	
037A	Türschließmechanismus Sprite 1,2 & Midget 1 - links	
038	Knopf Türöffner - Sprite 1,2 & Midget 1	
039	Schraube	
040	Fensterheber früh links - Modelle mit Chromfensterkurbel	
040A	Fensterheber früh rechts - Modelle mit Chromfensterkurbel	n.m.l.
040B	Fensterheber rechts - Modelle mit Plasticfensterkurbel	
040C	Fensterheber links - Modelle mit Plasticfensterkurbel	
041	Türöffnermechanik ab Sprite 3 & Midget 2 - rechts	
041A	Türöffnermechanik ab Sprite 3 & Midget 2 - links	
042	Türschloß - ab Sprite 3 & Midget 2 - rechts	n.m.l.
042A	Türschloß - ab Sprite 3 & Midget 2 - links	n.m.l.
043	Türfalle - rechts - ab H-AN9-72041 bzw.G-AN4-60460	
043A	Türfalle - links - ab H-AN9-72041 bzw.G-AN4-60460	
044	Senkkopfschraube Türschloß	
045	Senkkopfschraube - Türfalle kurz	
046	Senkkopfschraube - Türfalle lang	

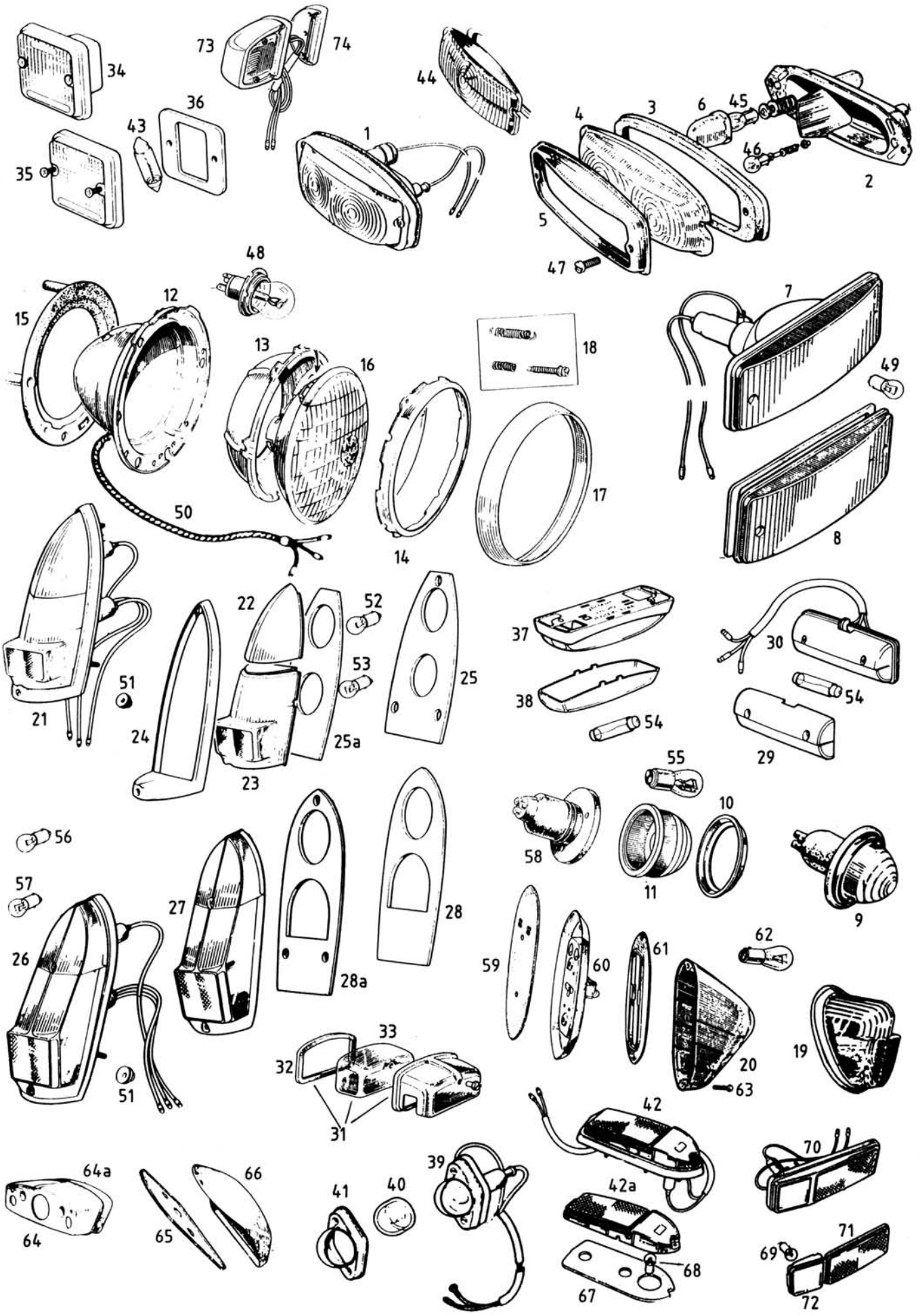

001	Blinker vorn komplett - ausser Sprite 1 & 1500 rechts
001A	Blinker vorn komplett - ausser Sprite 1 & 1500 links
001B	Blinker komplett - USA GAN 5-74886 bis 154100 - gelbes Glas
002	Grundplatte mit Kabeln
003	Dichtung Blinker
004	Blinkerglas Europamodelle rechts
004A	Blinkerglas Europamodelle links
005	Chromrahmen Blinker
006	Gelbes Innenglas
007	Blinker vorn komplett - 1500
008	Blinkerglas - 1500
009	Blinker klar - Sprite 1
009A	Blinker gelb - Sprite 1
009B	Blinker rot - Sprite 1
010	Chromring
011	Blinkerglas klar - Sprite 1 - vorn
011A	Blinkerglas gelb - Sprite1- hinten
011B	Blinkerglas rot , Sprite 1 - hinten
012	Lampentopf Metall - frühe Ausführung mit 3 Einstellpunkten
012A	Lampentopf Metall - Ausführung mit 2 Einstellpunkten
013	Innenring breit Metall
014	Satz Halteringe früh - für Lampentopf mit 3 Einstellpunkten
014A	Haltering Reflektor - für Lampentopf mit 2 Einstellpunkten
015	Lampentopfdichtung früh - für Lampentopf mit 3 Einstellpunkten
015A	Dichtung Zierring/Reflektor-Lampentopf mit 3 Einstellpunkten
015B	Lampentopfdichtung - für Lampentopf mit 2 Einstellpunkten
016	Scheinwerfereinsatz „WIPAC“ H4 - ohne Standlicht - inclusive Birne
016A	Scheinwerfereinsatz „WIPAC“ H4 mit Standlicht - inclusive Birnen
017	Chromzierring ab GAN 1-6738 , ab HAN6-11769
017A	Chromzierring Sprite bis HAN6-11768,Midget bis GAN1-6737
018	Satz Einstellteile früh-für Lampentopf mit 3 Einstellpunkten
018A	Satz Einstellteile für Lampentopf mit 2 Einstellpunkten
019	Rückleuchte komplett - Sprite 1
020	Glas Rückleuchte - Sprite 1
021	Rückleuchte komplett bis ca. , 69 - oben gelb unten rot
021A	Rückleuchte komplett bis ca. , 69 - oben rot unten rot - USA
022	Blinkerglas - gelb
023	Rücklicht / Bremslichtglas
024	Chromrahmen - nur für frühe Rückleuchte
025	Dichtung Lampe / Karosserie
025A	Dichtung in Lampe
026	Rückleuchte komplett - ab ca. , 69 - oben gelb
026A	Rückleuchte komplett - USA - oben rot
027	Rückleuchtenglas - Europa - oben gelb
027A	Rückleuchtenglas - USA - oben rot
028	Dichtung Lampe / Karosserie
028A	Dichtung in Lampe
029	Chromdeckel / Glas Konsolenleuchte
030	Konsolenleuchte komplett
031	Nummernschildleuchte Chrom
031A	Nummernschildleuchte Chrom - Original Lucas
031B	Chromschraube Nummernschildleuchte
032	Dichtung Nummernschildleuchte
033	Glas Nummernschildleuchte
034	Rückfahrscheinwerfer komplett
035	Glas Rückfahrscheinwerfer
036	Dichtung Rückfahrscheinwerfer
037	Kofferraumleuchte
038	Lampendeckel - Kofferraum
039	Nummernschildleuchte - ab get. Heckstoßstange
040	Glas
041	Chromdeckel

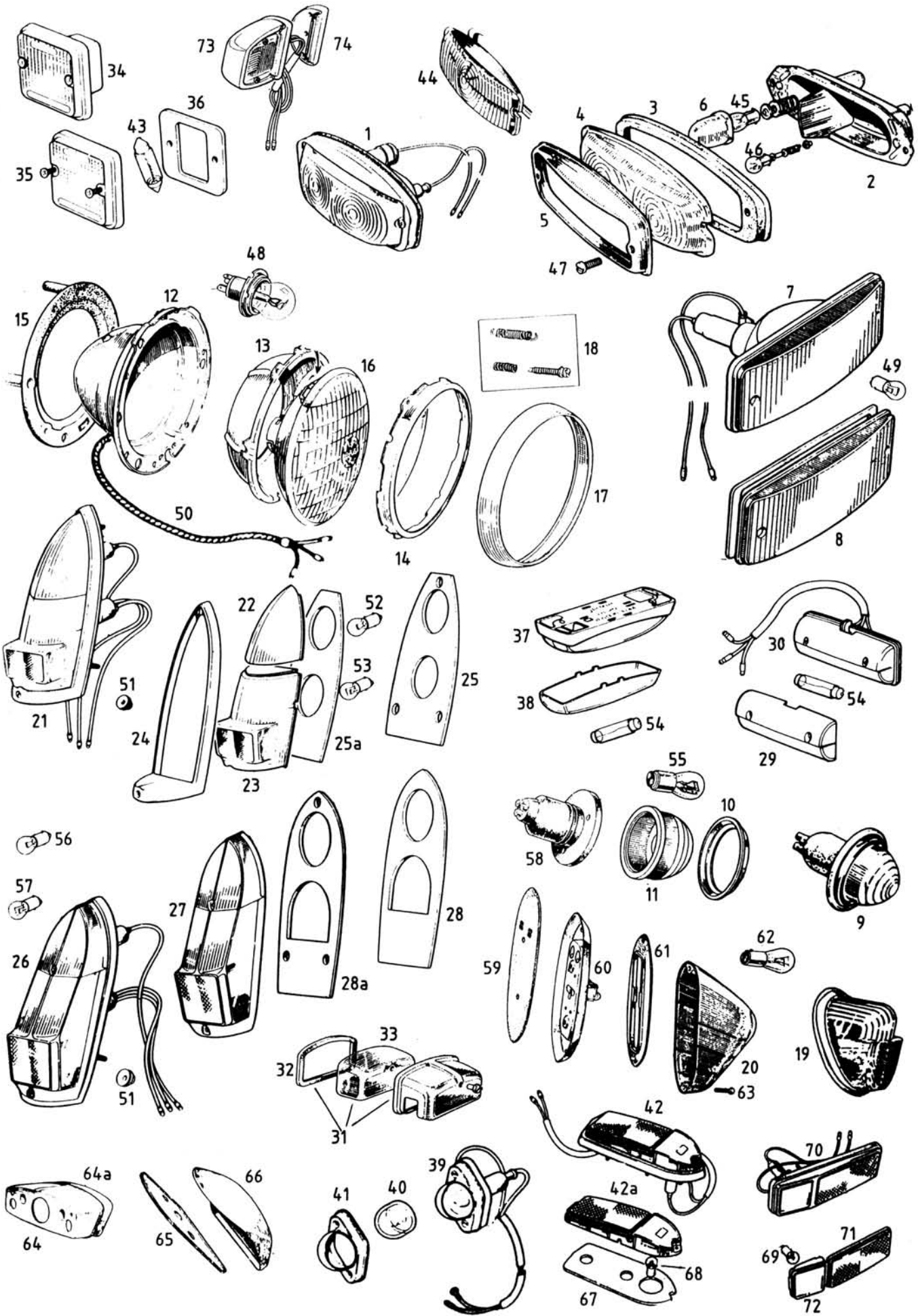

042	US-Seitenleuchte vorn gelb - rechts	
042A	US-Seitenleuchte vorn gelb - links	
042B	Glas Seitenleuchte gelb - rechts	
042C	Glas Seitenleuchte gelb - links	
043	Birne Rückfahrcheinwerfer	
044	Blinkerglas - USA - gelb - GAN 5-74886 bis 154100	
045	Birne Blinker / Nebelschlussleuchte	
046	Birne Standlicht Bajonettsockel	
047	Schraube	
048	Bilux-Birne	
048A	Halogen - Birne	
049	Birne Blinker & Nebelschlussleuchte	
050	Kabelbaum Lampentopf - ohne Standlicht	
050A	Kabelbaum mit Standlicht - Lucas Bilux	
051	Mutter	n.m.l.
052	Birne Blinker / Nebelschlussleuchte	
053	Birne Bremslicht/Rücklicht	
054	Birne - z.B: Innenleuchte, Nummernschildleuchte, Konsolenleuchte	
055	Birne Blinker / Nebelschlussleuchte	
056	Birne Blinker / Nebelschlussleuchte	
057	Birne Bremslicht / Rücklicht	
058	Blinkertülle	
059	Dichtung Lampe / Sockel - Sprite 1	
060	Grundplatte	
061	Dichtung in der Lampe - Sprite 1	
062	Birne Bremslicht / Rücklicht	
063	Schraube	
064	Sockel Nummernschildleuchte - ab Sprite 2 & Midget 1	n.m.l.
064A	Sockeldichtung Nummernschildleuchte - ab Sprite 2 & Midget 1	
065	Sockeldichtung Nummernschildleuchte - Sprite 1	
066	Sockel Nummernschildleuchte - Sprite 1	
067	Dichtung in US-Seitenleuchte	
068	Birne Seitenleuchte	
069	Birne Seitenleuchte	
070	Seitenleuchte - USA hinten	
071	Kappe Seitenleuchte groß - USA	
072	Kappe Seitenleuchte klein - USA	
073	Nummernschildleuchte - USA - verchromt	
073A	Nummernschildleuchte - USA - schwarz	
074	Gummisockel - nur für verchromte USA - Leuchte	

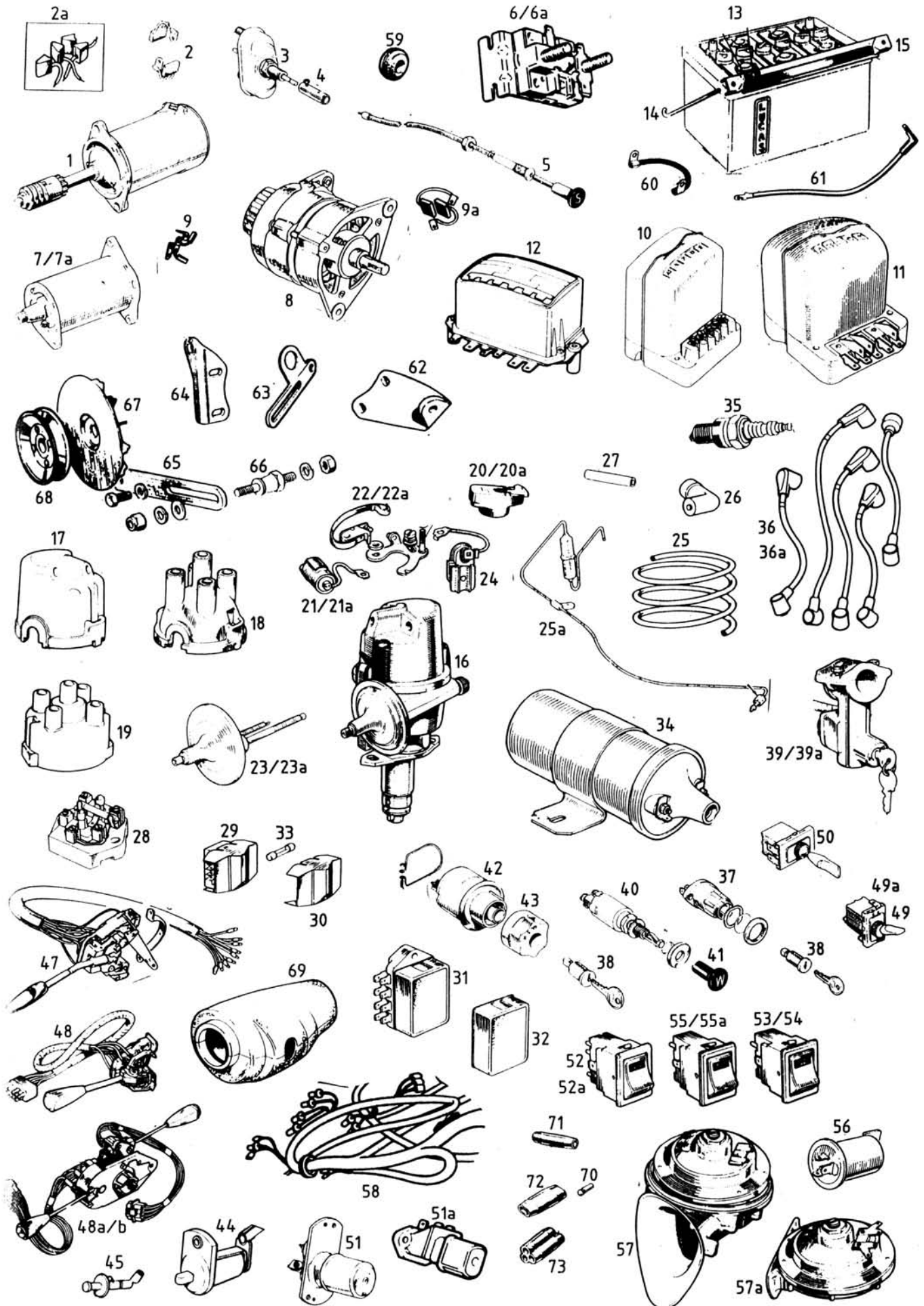



001	Austauschanlasser
002	Kohlen Anlasser eckige Ausführung - Anlassertyp Lucas 25079
002A	Kohlen Anlasser konische Ausführung - Anlassertyp Lucas 25149
003	Anlasserschalter - Sprite 1,2 & Midget 1
003A	Schutzkappe Kabel an Starterschalter
004	Verbinder
005	Starterzug
006	Magnetschalter Anlasser - ausser Sprite 1,2 & Midget 1
006A	Magnetschalter Anlasser - ausser Sprite 1,2 & Midget 1 - mit Drücker zum Starten im Motorraum
007	Gleichstromlichtmaschine - Austausch - mit Drehzahlmesserantrieb - Sprite 1,2 & Midget 1
007A	Gleichstromlichtmaschine - Austausch
008	Drehstromlichtmaschine - Austausch
008A	Drehstromlichtmaschine - Neu
009	Kohlen Gleichstromlichtmaschine
009A	Kohlen Drehstromlichtmaschine
010	Regler - Sprite 1
011	Regler - 948 / 1098
012	Regler - 1275 - nur bei Gleichstromlichtmaschine
013	Batterie - trocken vorgeladen
013A	Batterie gefüllt
014	Spannbolzen Batteriehalterung - positive Masse
014A	Spannbolzen Batteriehalterung - negative Masse
015	Winkelblech Batterie - positive Masse
015A	Winkelblech Batteriehalterung negative Masse
016	Verteiler - Neu - 25D-Konfiguration in 45-D Gehäuse
016A	Verteiler - Neu - 45D-Typ

#### UMBAUKITS AUF KONTAKTLOSE ZÜNDANLAGEN

016Y	Umbaukit kontaktlose Zündanlage 25-D-Verteiler - für negative Masse - für positive Masse - auf Anfrage
016Z	Umbaukit kontaktlose Zündanlage 45-D-Verteiler nur für negative Masse !!!
017	Verteilerkappe - 25 D-Typ -seitl. Ausgänge
018	Verteilerkappe - 25 D-Typ -obere Ausgänge
019	Verteilerkappe - 45 D Typ
020	Verteilerfinger - 25 D -
020A	Verteilerfinger - 45 D Typ
021	Kondensator - 25 D
021A	Kondensator - 45 D
022	Unterbrecherkontakt - 25 D
022A	Unterbrecherkontakt - 45 D
023	Unterdruckdose - 25 D
023A	Unterdruckdose - 45 D
024	Niederspannungsanschluß - nur bei 25D Verteiler
025	Unterdruckleitung Kunststoff
025A	Unterdruckleitung Metall - früh
026	Stopfen Unterdruck gekröpft
027	Stopfen Unterdruck gerade
028	Sicherungskasten - Sprite 1 - hat keinen Deckel
029	Sicherungskasten - 2 Sicherung-Ausführung
030	Deckel Sicherungskasten - 2 Sicherung-Ausführung - nicht für Sprite MK1
031	Sicherungskasten - 4 Sicherung-Ausführung
032	Deckel - Sicherungskasten - 4 Sicherung-Ausführung
033	5er Pack Sicherungen 35Amp.
034	Zündspule
034A	Zündspule mit Vorwiderstand - 1500
035	Zündkerze - 948 / 1098
035A	Zündkerze- 1275
035B	Zündkerze- 1500
036	Satz Zündkabel - seitliche Ausgänge
036A	Satz Zündkabel - obere Ausgänge

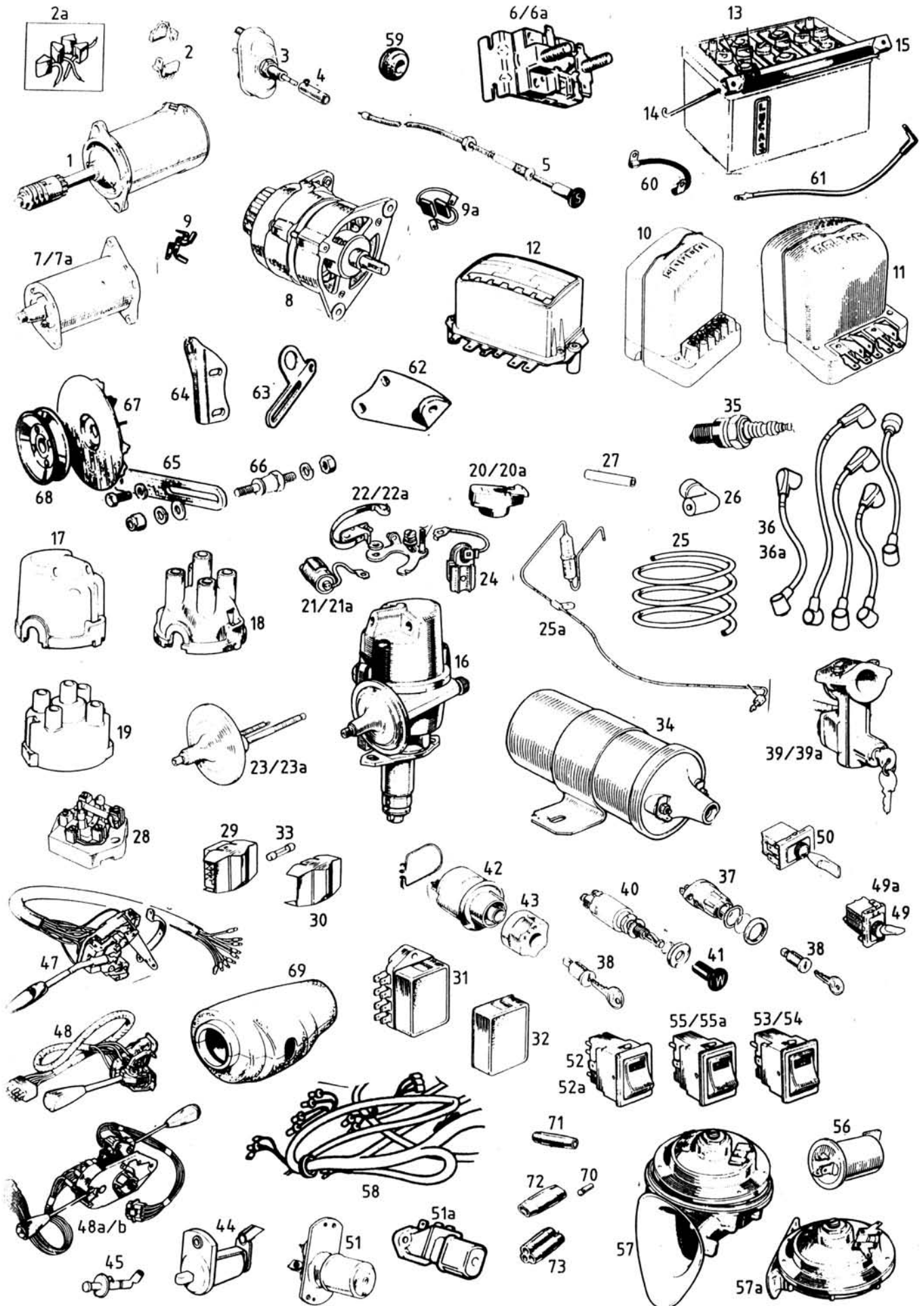

- 037 Zündschloß im Armaturenbrett
- 038 Zylinder im Armaturenbrett
- 039 Lenkradschloß - Standardlenksäule
- 039A Lenkradschloß - Sicherheitslenksäule
- 040 Schalter - Sprite 1 - Wischer
- 041 Knopf - Wischerschalter
- 042 Licht / Zündschalter - Sprite 1
- 043 Knopf Licht / Zündschalter
- 044 Türkontakt Innenleuchte
- 045 Kontakt Kofferraumleuchte - ab Okt. , 69
- 047 Blinkerschalter - Europamodelle bis ca.' 70 , USA bis ca. , 68
- 048 Blinkerschalter - Europamodelle ab ca. , 70 , USA ab ca. , 68
- 048A Blinkerschalter ab Sept , 76 - USA
- 048B Blinkerschalter ab Sept.' 76 - Rechtslenker
- 048C Blinkerschalter mit Hupenfunktion - Rechtslenker ab GAN6-200001
- 048D Wischerschalter vor 1976 - Linkslenker
- 048E Wischerschalter ab Sept. , 76 - USA
- 048F Wischerschalter ab Sept , 76 - Rechtslenker

**AUFGRUND DER VIELEN VERSCHIEDENEN BLINKER - UND WISCHERSCHALTER IST ES SINNVOLL , VOR IHRER BESTELLUNG DEN SCHALTER AUSZUBAUEN , UND UNS DIE ENTSPRECHENDE STECKERBELEGUNG MITZUTEILEN.**

- 049 Gebläse/Wisch/Lichtschalter - zweistufig - Blecharmaturenbrett
- 049A Wischerschalter - Sprite 2-4 & Midget 1-3 - Blecharmaturenbrett
- 050 Blinkerschalter - Sprite 1, 2 & Midget 1
- 051 Fußschalter Fernlicht - Sprite 1
- 051A Fußschalter Fernlicht
- 052 Warnblinkschalter Linkslenker Plasticarmaturenbrett - bis , 80
- 052A Warnblinkschalter - Rechtslenker bis , 80
- 053 Wischerschalter 1-stufig - Rechtslenker , Okt. , 71 - Mai , 78
- 053A Wischerschalter - Rechtslenker Mai , 78 - 1980
- 054 Schalter Nebelschlußleuchte - Rechtslenker
- 055 Lichtschalter - Linkslenker Plasticarmaturenbrett - bis , 80
- 055A Lichtschalter - Rechtslenker Okt. , 71-1980
- 055B Gebläseschalter Linkslenker Plasticarmaturenbrett - bis , 80
- 056 Blinkrelais - 2-Anschlüsse ab ca. Bj. , 68
- 056A Blinkrelais 3-Anschlüsse , bis ca. , 68
- 056B Warnblinkrelais
- 056C Nachrüstsatz Warnblinkanlage
- 057 Hupe Original - Sprite 1, 2 & Midget 1 Hochton
- 057A Hupe Original - Sprite 1, 2 & Midget 1 Tiefton
- 057B Hupe Hochton
- 057C Hupe Tiefton
- 058 Kabelbaum - Sprite 1 - Kunststoff
- 058A Kabelbaum - Sprite 1 - Baumwolle
- 058B Kabelbaum - 1961-62 - Kunststoff
- 058C Kabelbaum - 1961-62 - Baumwolle
- 058D Kabelbaum - 1962-64 - Kunststoff
- 058E Kabelbaum - 1962-64 - Baumwolle
- 058F Kabelbaum - 1964-68 - Kunststoff
- 058G Kabelbaum - 1964-68 - Baumwolle
- 058H Kabelbaum - 1968-69 - Kunststoff
- 058I Kabelbaum - 1968-69 - Baumwolle

**AUF GRUND DER VIELZAHL AN KABELBÄUMEN AB 1969 BITTE HIER ENTSPRECHEND DER FAHRGESTELLENUMMER ANFRAGEN**

- 059 Tülle
- 060 Massekabel Motor an Chassis - ausser 1500
- 060A Massekabel Motor an Chassis - 1500
- 061 Kabel Batterie an Karosserie - nur Modelle mit positiver Masse

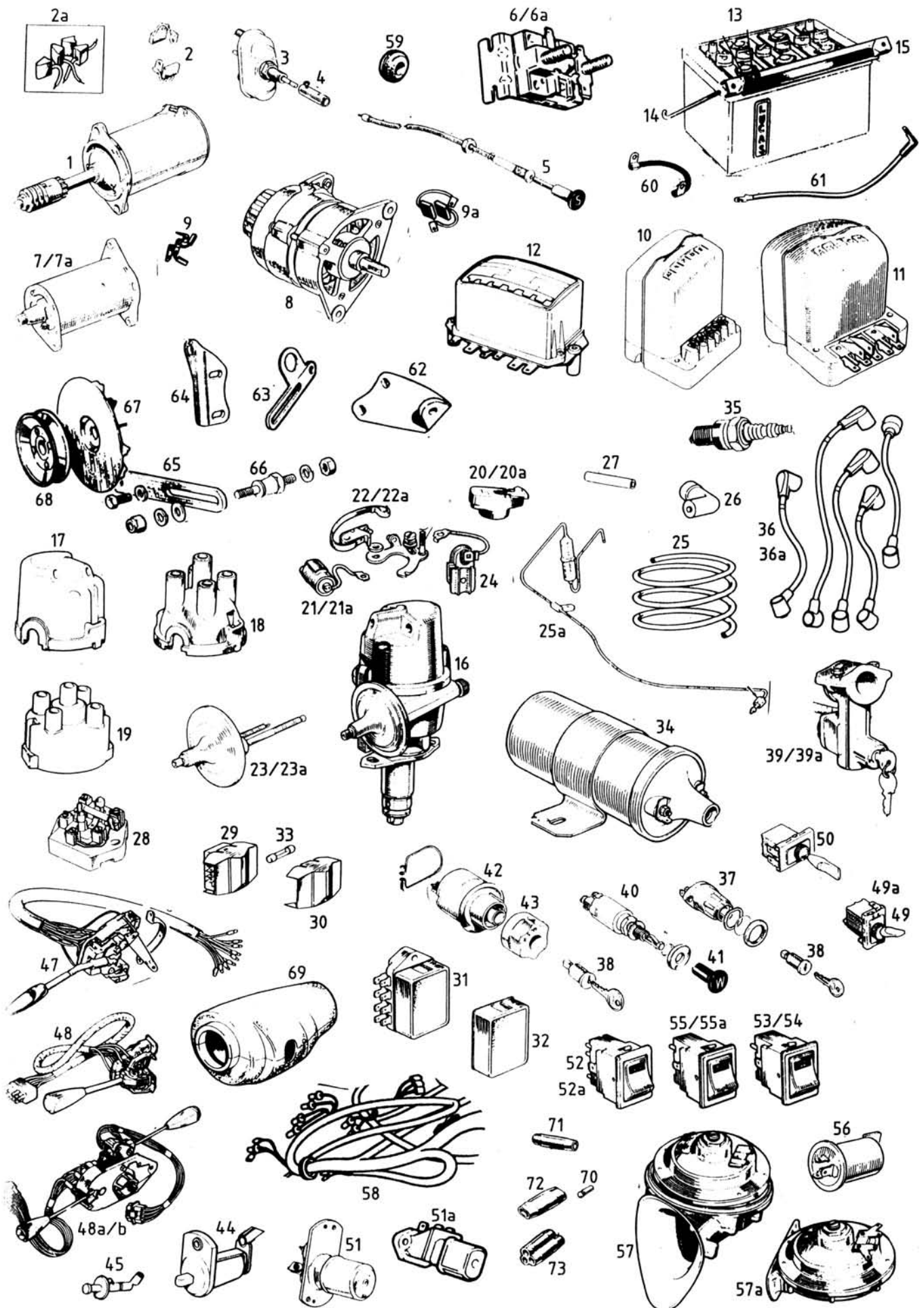

061A	Kabel Batterie zu Starterschalter
061B	Kabel Anlasserschalter zu Anlasser - Sprite 1, 2 & Midget 1
061C	Kabel Batterie zu Starterschalter - Modelle mit positiver Masse
061D	Kabel - Modelle mit neg.Masse: Batterie zu Magnetschalter
062	Halter Lichtmaschine - 1275 - nur bei Drehstromlichtmaschine
063	Halter Lichtmaschine - 1500
064	Halter Gleichstromlichtmaschine
065	Halter Lichtmaschine
065A	Halter Lichtmaschine -12CD-Motoren
066	Bolzen Gleich / Drehstromlichtmaschine
067	Lüfterrad Gleichstromlichtmaschine
067A	Lüfterrad Drehstromlichtmaschine zu 2,75" Riemenscheibe
068	Riemenscheibe Gleichstromlichtmaschine
068A	Riemenscheibe Drehstrom 2,75" Durchm.
069	Lenksäulenverkleidung Standard-Säule - Rechtslenker
069A	Lenksäulenverkleidung Standard-Säule - Linkslenker
070	Lötstecker
071	Kabelverbinder - einfach
072	Kabelverbinder - doppelt
073	Kabelverbinder - dreifach

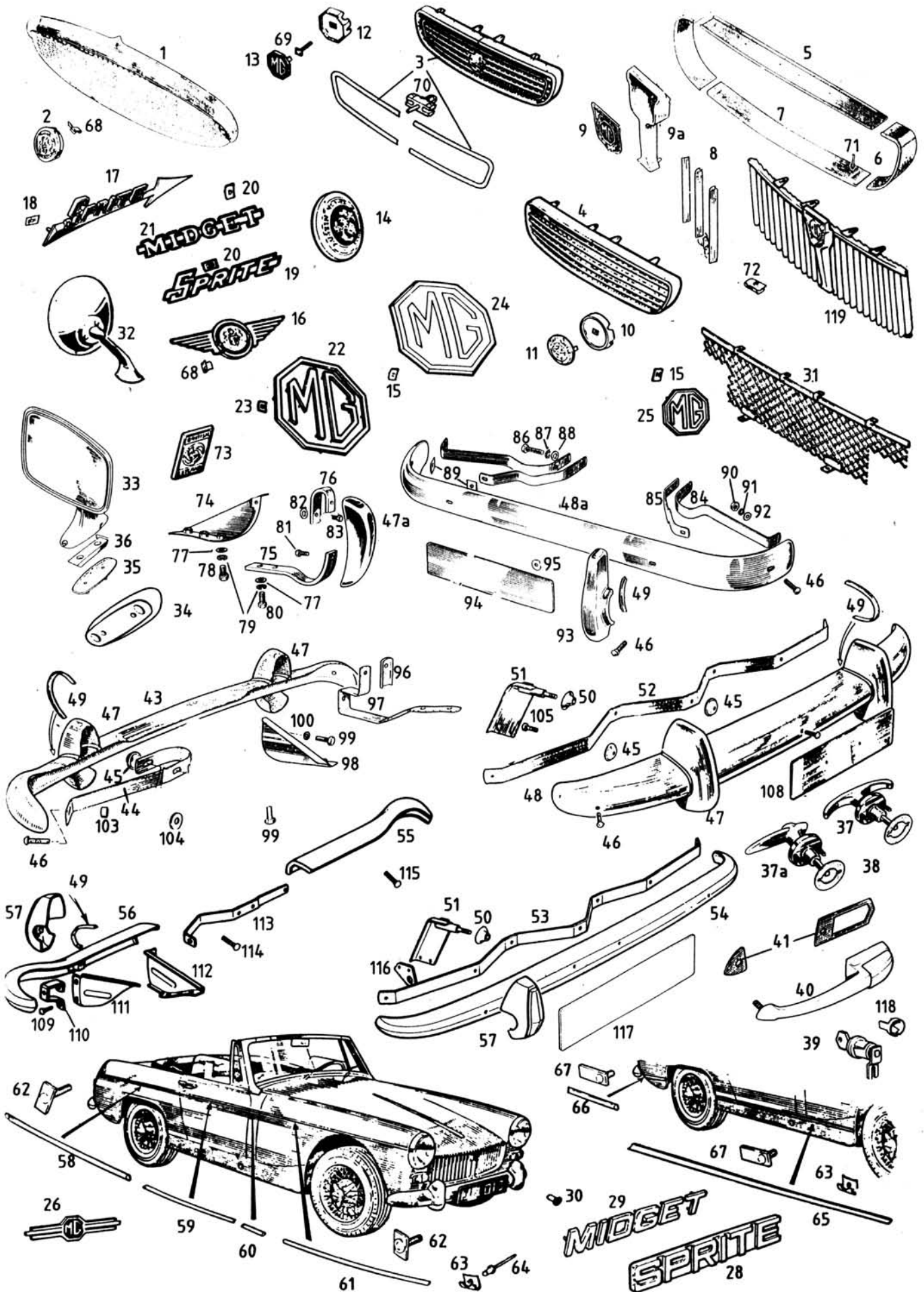

001	Kühlergrill - Sprite 1	
002	Emblem Motorhaube - Sprite 1	
003	Kühlergrill - Sprite & Midget - ab geteilte Heckstoßstange	
004	Kühlergrill - Sprite 2 - bis geteilte Heckstoßstange	
005	Grillumrandung oben alle ausser 1500	
006	Grillumrandung seitlich rechts bis geteilte Heckstoßstange	
006A	Grillumrandung seitlich links bis geteilte Heckstoßstange	
006B	Grillumrandung seitlich rechts ab geteilte Heckstoßstange	
006C	Grillumrandung seitlich links ab geteilte Heckstoßstange	
007	Grillumrandung unten bis geteilte Heckstoßstange	
007A	Grillumrandung unten ab geteilte Heckstoßstange	
008	Lamelle Kühlergrill außen - rechts	
008A	Lamelle Kühlergrill außen - links	
008B	Lamelle Kühlergrill innen	
008C	Lamelle Kühlergrill - 2. von außen rechts	
008D	Lamelle Kühlergrill - 2. von außen links	
009	MG - Emblem - schwarz	
009A	Emblemhalter	
010	Emblemsockel - Sprite	n.m.l.
011	Grillemblem Sprite - get. Heckstoßstange	n.m.l.
012	Emblemhalter Midget get. Heckstoßstange	
013	Emblem - MG	
014	Emblem Kofferraumdeckel - Sprite get. Heckstoßstange	
015	Clip	
016	Emblem Motorhaube Sprite 2 - bis get. Heckstoßstange	
017	Heckemblem Sprite 1	
018	Clip	
019	Emblem Kofferraum / Armaturenbrett - Sprite 2	
020	Clip	
021	Emblem Kofferraum Midget	
022	MG - Emblem - 3-teilig	
023	Clip	
024	Achteck spät Kunststoff - GAN5 bis GAN6-171430	
024A	Achteck spät Metall ab GAN6-171431	
025	Emblem Gummistoßstange vorn - silbern	
026	MG - Emblem Armaturenbrett	
027	Clip	
028	Emblem Außenschweller - Sprite ab get. Heckstoßstange	
029	Emblem Außenschweller - Midget ab geteilte Heckstoßstange	
030	Clip	
031	Grill - 1500	
032	Kotflügel / Türspiegel rund - rechts <b>- BITTE ANGEBEN , OB FÜR TÜR ODER KOTFLÜGELMONTAGE</b>	
032A	Kotflügel / Türspiegel rund links <b>- BITTE ANGEBEN , OB FÜR TÜR ODER KOTFLÜGELMONTAGE</b>	
033	Türspiegel verchromt - rechts	
033A	Türspiegel verchromt - links	
034	Chromsockel Türspiegel	
035	Plastiksockel Türspiegel	
036	Metallsockel Türspiegel - spät	
037	Kofferraumschloß mit Griff bis GAN1-4581, HAN6-8691 (ca.Okt. , 61)	
037A	Kofferraumschloß mit Griff ab GAN1-4582, HAN6-8692 (ca.Okt. , 61)	
038	Dichtung Kofferraumschloß	
039	Paar Schließzylinder - spät - Modelle mit Kurbelfenstern	
039A	Schließzylinder einzeln - spät	
039B	3-teiliger Schloßsatz mit gleichem Schlüssel ab GAN1-4582 , HAN6-8692 (ca. Okt. , 61)	
040	Äußerer Türgriff alle Modelle mit Kurbelfenstern	
041	Satz Dichtungen für 2 äußere Türgriffe	
043	Stoßstange hinten bis GAN4-74885 , HAN9-85286 (ca.Sept.' 69)	
044	Innerer Stoßstangenhalter	
045	Distanzstück - Modelle mit durchgehender hint. Stoßstange	
045A	Distanzstück - Modelle mit geteilter hinterer Stoßstange	

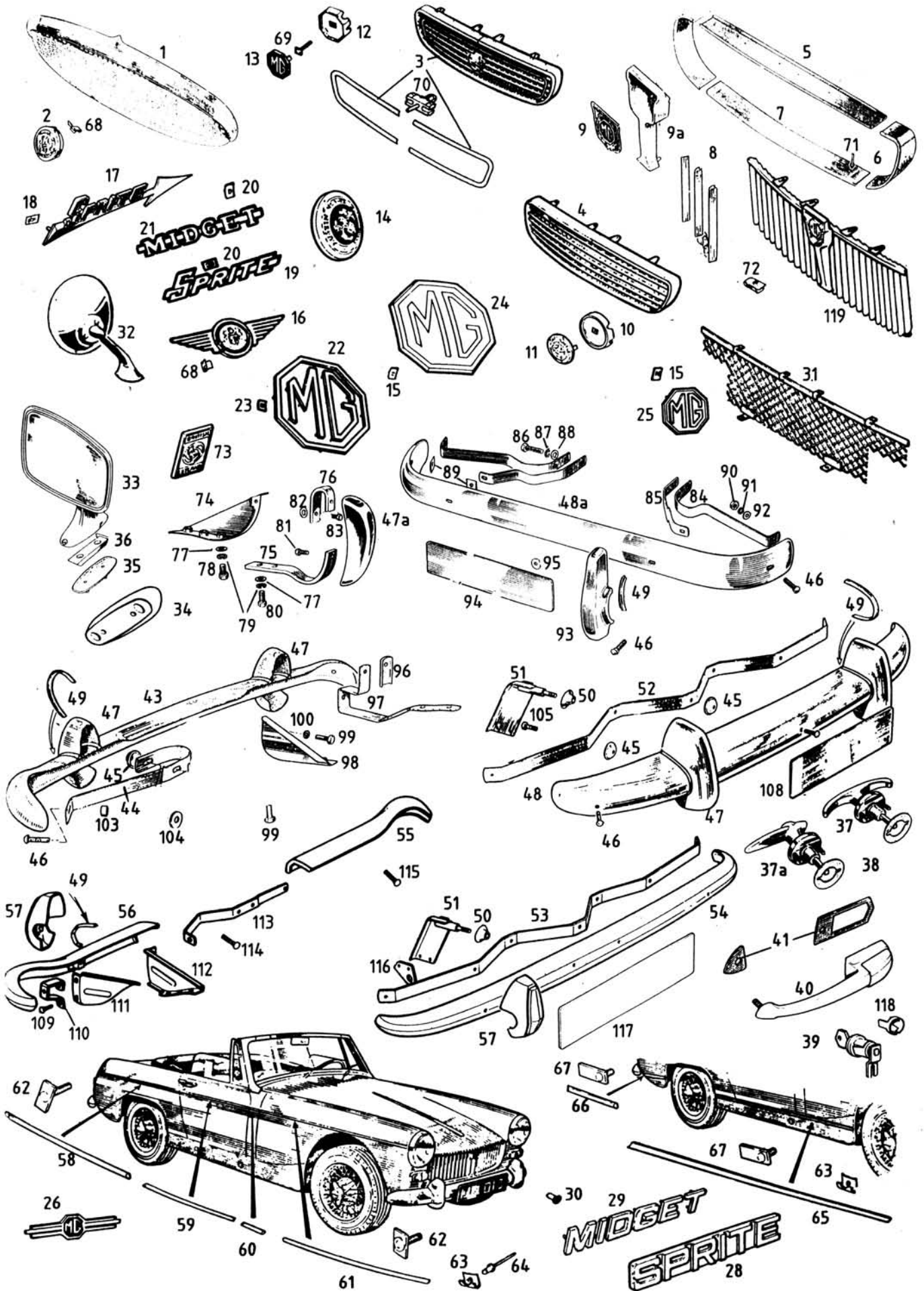



046	Stoßstangenschraube Chrom - Nur bei Modellen mit früher Stoßstange : 3x vorn, 2x hinten
046A	Mutter - 3/8" UNF , 9/16" Schlüsselweite
047	Stoßstangenhorn bis GAN4-74885, HAN9-81286 (ca. Sept. , 69) - vorn & hinten - ausser Sprite 1
047A	Stoßstangenhorn hinten - Sprite 1
048	Stoßstange vorn bis GAN4-74885 , HAN9-85286 (ca. Sept. , 69) - ausser Sprite 1
048A	Stoßstange vorn - Sprite 1
049	Unterlegstreifen
050	Durchführungstülle - 2x vorn nur bei früher Stoßstange - ausser Sprite1
051	Seitlicher Halter Stoßstange vorn rechts - bis GAN4-74885 , HAN9-85286 (ca. Sept. , 69 )
051A	Seitlicher Halter Stoßstange vorn links - bis GAN4-74885 , HAN9-85286 (ca. Sept. , 69 )
052	Stoßstangenträger vorn - bis GAN4-74885, HAN9-85286 (ca. Sept. , 69)
053	Stoßstangenträger vorn - ab GAN5-74886, HAN10-85287 (ca. Sept. , 69)
054	Stoßstange vorn - ab GAN5-74886, HAN10-85287 (ca. Sept. , 69)
055	Stoßstangenecke hinten rechts - ab GAN5-74886, HAN10-85287 (Sept. , 69)
056	Stoßstangenecke hinten links - ab GAN5-74886, HAN10-85287 (Sept. , 69)
057	Stoßstangenhorn - ab GAN5-74886, HAN10-85287 (ca. Sept. , 69) - vorn & hinten
058	Zierleiste Kotflügel hinten - Midget 1-3
059	Zierleiste Tür rechts - Midget 1-3
059A	Zierleiste Tür links - Midget 1-3
060	Zierleiste A-Säule - Midget 1-3
061	Zierleiste Kotflügel vorn - Midget 1-3
061A	Zierleiste Motorhaube - Midget MK 1 bis GAN 4-66225 (Dez. , 68)
062	Zierleistenschraube - pro Zierleiste vorn : 1 Stück - pro Zierleiste Tür : 1 Stück -pro Zierleiste hinten : 1 Stück - pro Zierleiste Schweller: 1 Stück - pro Zierleiste auf hint.Kotflügel unten : 1 Stück
063	Clip Zierleiste / Schwellerzierleiste - pro Zierleiste vorn : 8 Stück - pro Zierleiste Tür : 5 Stück - pro Zierleiste hinten : 7 Stück - pro Zierleiste Schweller : 7 Stück - pro Zierleiste auf hint.Kotflügel unten : 3 Stück
064	Niete
065	Schwellerzierleiste ab GAN5-74886, HAN10-85287 (ca.Sept.' 69)
066	Untere Zierleiste Kotflügel hinten rechts - nur 1500er
066A	Untere Zierleiste Kotflügel hinten links - nur 1500er
067	Zierleistenschraube - pro Zierleiste vorn : 1 Stück - pro Zierleiste Tür : 1 Stück -pro Zierleiste hinten : 1 Stück - pro Zierleiste Schweller: 1 Stück - pro Zierleiste auf hint.Kotflügel unten : 1 Stück
068	Clip Emblem Motorhaube Sprite 1
069	Schraubplatte
070	Clip - zu Grill Nr 3 - pro Auto : 8 Stück
071	Niete
072	Clip Grill-Lamelle - pro Fahrzeug werden 76 benötigt
073	Kotflügelemblem „ Leyland „ aus Metall
074	Verstärkung Kofferraum - Sprite 1
075	Unterer Halter Stoßstangenhorn hinten - Sprite 1
076	Oberer Halter Stoßstangenhorn hinten - Sprite 1
077	Scheibe
078	Schraube
080	Schraube
081	Schraube
082	Gummischeibe - Stoßhornträger hinten Sprite I
083	Schraube
084	Halter aussen rechts Stoßstange vorn - Sprite 1
084A	Halter aussen links Stoßstange vorn - Sprite 1
085	Halter innen rechts Stoßstange vorn - Sprite 1
085A	Halter innen links Stoßstange vorn - Sprite 1
086	Schraube
087	Federring
088	Scheibe
089	Distanzstück Stoßstange vorn - Sprite 1

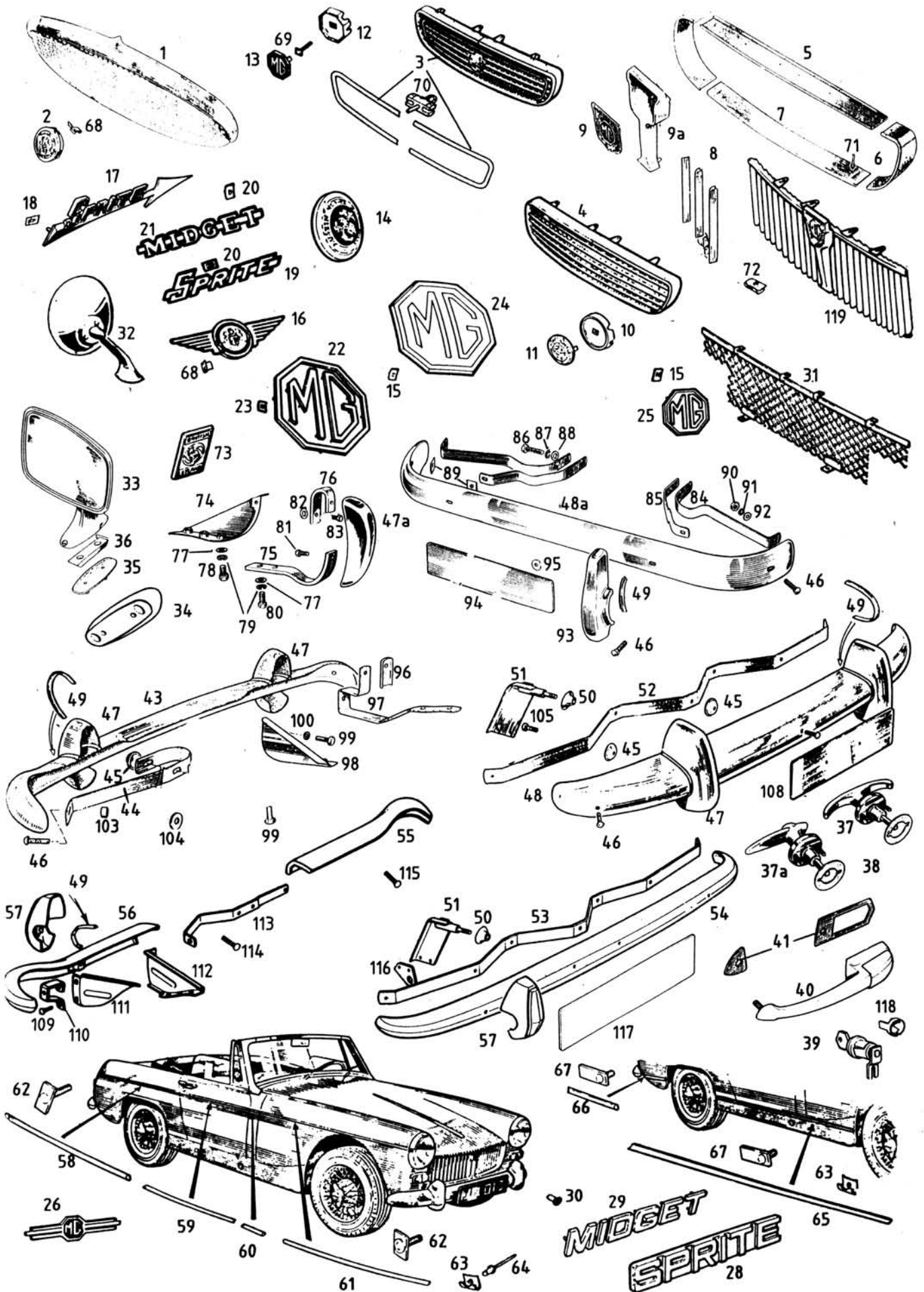

090	Mutter - 3/8" UNF , 9/16" Schlüsselweite
091	Federring
092	Scheibe
093	Stoßstangenhorn vorn - Sprite 1
094	Nummernschildtafel vorn & hinten
094A	Nummernschildtafel - Edelstahl vorn & hinten
095	Distanzstück
096	Chromabschluß Stoßstangenhalter bis GAN4-74885, HAN9-85286
097	Stoßstangenhalter hinten rechts bis GAN4-74885 , HAN9-85286
097A	Stoßstangenhalter hinten links bis GAN4-74885, HAN9-85286
098	Verstärkung in Kofferraum
099	Schraube
103	Mutter - 3/8" UNF , 9/16" Schlüsselweite
104	Scheibe
105	Schraube
108	Nummernschildtafel vorn & hinten
108A	Nummernschildtafel - Edelstahl vorn & hinten
109	Schraube - 5/16" UNF x 1" , 1/2" Schlüsselweite
110	Stoßstangenhalter - geteilte Heckstoßstange
111	Verstärkung in Kofferraum aussen rechts ab GAN5-74886 , HAN10-85287 ( ca. Sept. , 69 )
111A	Verstärkung in Kofferraum aussen links ab GAN5-74886 , HAN10-85287 ( ca. Sept. , 69 )
112	Verstärkung in Kofferraum innen rechts ab GAN5-74886 , HAN10-85287 ( ca. Sept. , 69 )
112A	Verstärkung in Kofferraum innen links ab GAN5-74886 , HAN10-85287 ( ca. Sept. , 69 )
113	Stoßstangenhalter ab GAN5-74886, HAN10-85287 ( ca. Sept. , 69 )
114	Schraube - 5/16" UNF x 1" , 1/2" Schlüsselweite
115	Schraube
116	Abschleppöse
117	Nummernschildtafel vorn & hinten
117A	Nummernschildtafel - Edelstahl vorn & hinten
118	Clip Schließzylinder
119	Kühlergrill Midget bis GAN4-74885 ( ca. Sept. , 69 )

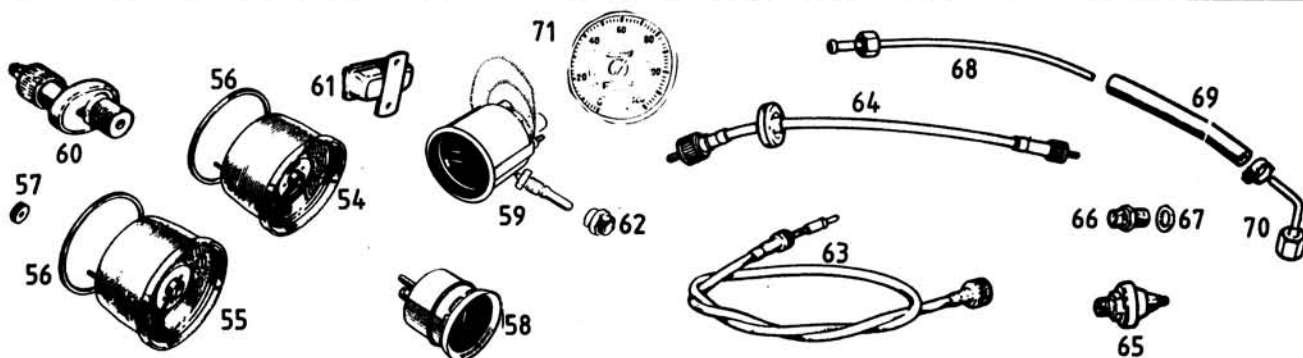
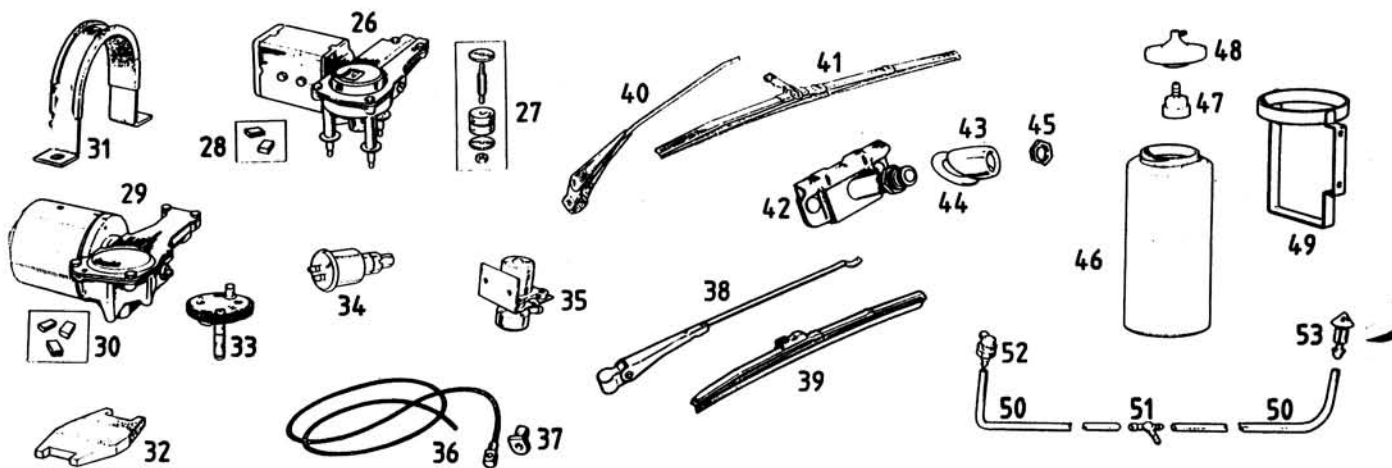
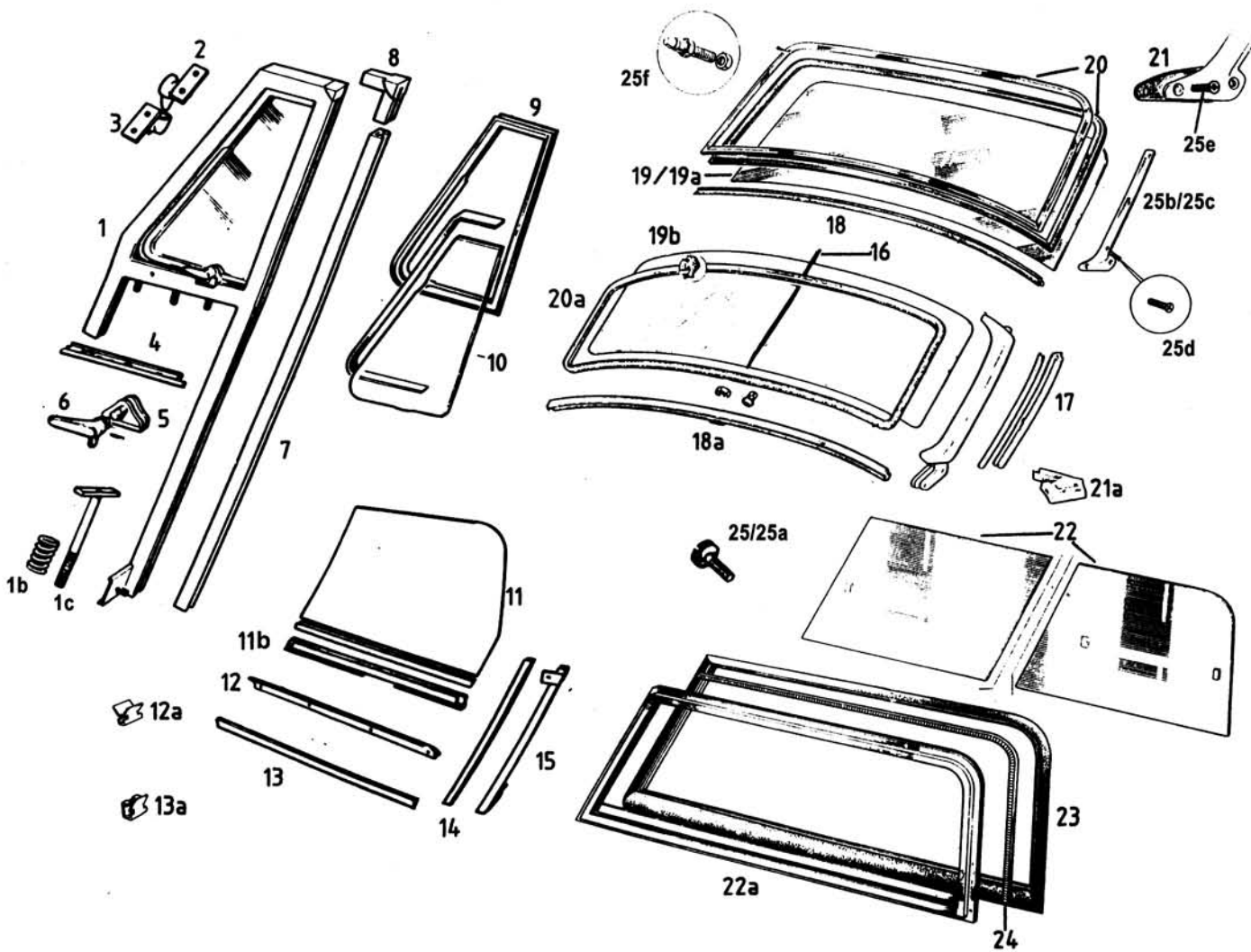

001	Ausstellfenster rechts
001A	Ausstellfenster links
001B	Feder
001C	Achse Ausstellfenster
002	Oberes Scharnierteil - rechts
002A	Oberes Scharnierteil - links
003	Unteres Scharnierteil - rechts
003A	Unteres Scharnierteil - links
004	Dichtung unter Ausstellfenster - rechts
004A	Dichtung unter Ausstellfenster - links
005	Halter Fensteröffner
006	Verschuß Ausstellfenster - rechts
006A	Verschuß Ausstellfenster - links
007	Dichtleiste vordere Fensterführung
008	Gummiecke verchromte Ausstellfenster - Sprite:2-4 & Midget:1-3 bis GAN5-121649 (Juni , 72)
008A	Gummiecke Edelstahl-Ausstellfenster - Midget ab GAN 5-121650 (Juni , 72)
009	Dichtung Ausstellfenster rechts
009A	Dichtung Ausstellfenster links
010	Glas Ausstellfenster rechts
010A	Glas Ausstellfenster links
011	Seitenscheibe rechts
011A	Seitenscheibe links
011B	Klemmschiene Kurbelfenster
012	Äußere Fensterdichtleiste rechts
012A	Äußere Fensterdichtleiste links
012B	Clip äußere Wetterleiste - 14 pro Auto
013	Innere Fensterdichtleiste
013A	Clip innere Fensterdichtleiste - 12 pro Auto
014	Dichtleiste hintere Fensterführung
015	Hintere Fensterführung rechts
015A	Hintere Fensterführung links
016	Spiegelstange - wenn Innenspiegel an Stange montiert
016A	Spiegelstange - wenn Spiegel an Scheibenrahmen montiert wird
017	Seitliche Pfoendichtung alle Modelle mit Kurbelscheiben bis GAN6-201652 (ca.Nov. , 77)
017A	Seitliche Pfoendichtung - ab GAN6-201653
018	Untere Frontscheibendichtung - Sprite 1,2 & Midget 1
018A	Untere Frontscheibendichtung - ab Sprite 3 & Midget 2
019	Frontscheibe - Verbundglas - Sprite 1 bis 5476
019A	Frontscheibe - Verbundglas - Sprite 1, 2 ab 5477 & Midget 1
019B	Frontscheibe Verbundglas ab Sprite 3 & Midget 2 - Klarglas
019C	Frontscheibe Verbundglas ab Sprite 3 & Midget 2 - grün getönt
020	Dichtung Frontscheibe Sprite 1, 2 & Midget 1 - mit Füllstreifen
020A	Dichtung Frontscheibe - ab Sprite 3 & Midget 2
021	Untere Pfoendichtung - Sprite 1, 2 & Midget 1
021A	Untere Pfoendichtung rechts - ab Sprite 3 & Midget 2
021B	Untere Pfoendichtung links - ab Sprite 3 & Midget 2
022	Paar Plexiglasscheiben ohne Rahmen - für 1 Seite
022A	Steckfenster komplett rechts - Midget 1 & Sprite1, 2
022B	Steckfenster komplett links - Midget 1 & Sprite 1, 2
022C	Satz Befestigungswinkel für 2 Steckfenster
023	Dichtung Steckfensterscheibe rechts
023A	Dichtung Steckfensterscheibe links
024	Filzführung Steckfenster
025	Rändelschraube Steckfenster - Modelle mit Trommelbremse
025A	Rändelschraube Steckfenster - Modelle mit Scheibenbremse
025B	Seitenpfosten Frontscheibe rechts - Sprite 1, 2 & Midget 1
025C	Seitenpfosten Frontscheibe links - Sprite 1, 2 & Midget 1
025D	Chromschraube Pfoenden Frontscheibe - Sprite 1,2 & Midget 1
025E	Schraube - Sprite1 - Pfoenden an Scheibenrahmen
025F	Verdeckschraube
026	WischerMotor eckig - Austausch - Modelle mit positiver Masse
027	Anbausatz eckiger WischerMotor - 3 Stück pro WischerMotor

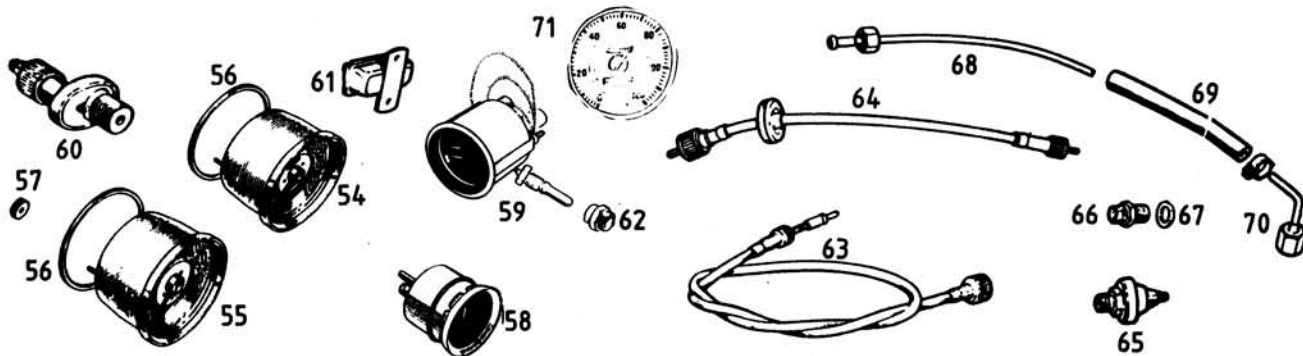
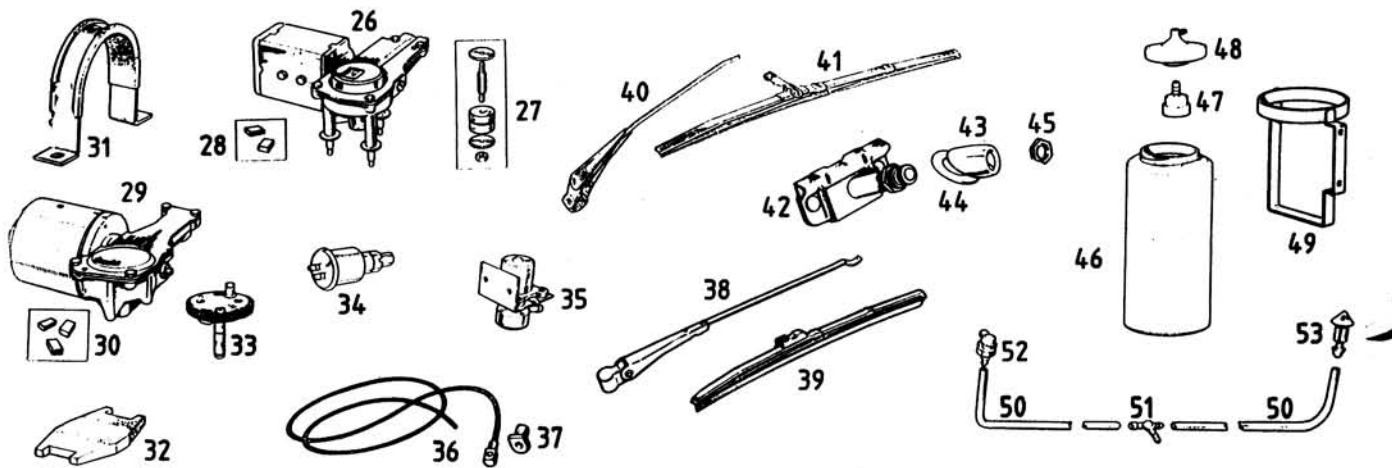
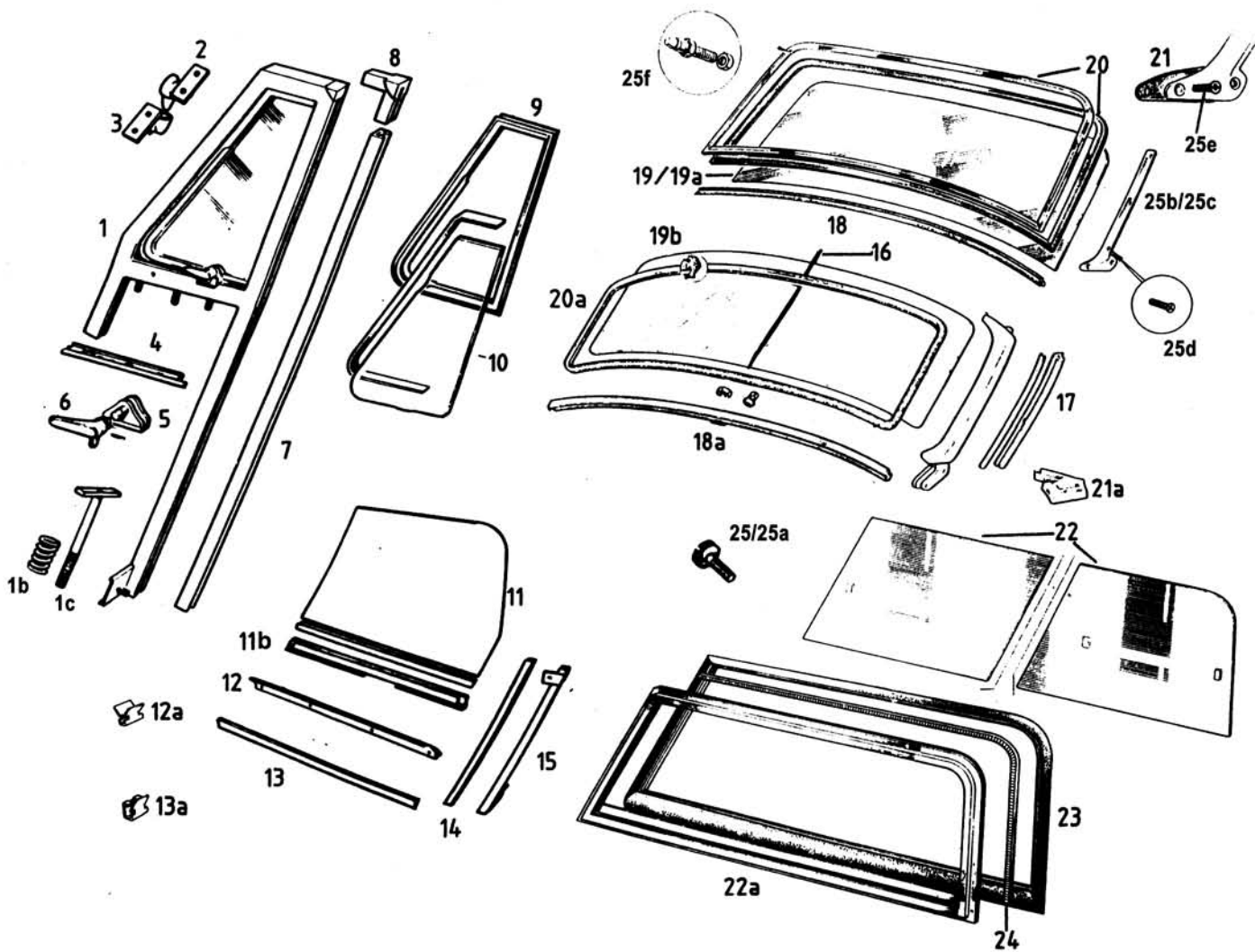

027A	Gummibock eckiger WischerMotor
028	Kohlen - eckiger WischerMotor
029	WischerMotor - rund - Austausch
029A	WischerMotor - rund - Neu
030	Kohlen - runder WischerMotor
031	Halter runder WischerMotor
032	Unterlage runder WischerMotor
033	Ritzel WischerMotor - 110° - 46 Zähne
034	Scheibenwaschpümpchen - mechanisch
035	Scheibenwaschpümpchen - elektrisch
036	Scheibenwischerwelle
037	Endstück Wischerwelle
038	Wischerarm gekröpfte Aufnahme - Ruhestellung rechts
038A	Wischerarm gekröpfte Aufnahme - Ruhestellung links
039	Wischerblatt Edelstahlgekröpfte Aufnahme - Sprite 1, 2 & Midget 1
039A	Wischerblatt Edelstahl gekröpfte Aufnahme Sprite 3, 4 & Midget 2, 3
040	Wischerarm gerade Aufnahme Edelstahl - Ruhestellung rechts
040A	Wischerarm gerade Aufnahme Edelstahl - Ruhestellung links
040B	Wischerarm schwarz - Ruhestellung rechts
040C	Wischerarm schwarz - Ruhestellung links
041	Wischerblatt Edelstahl - gerade Aufnahme
041A	Wischerblatt - schwarz
042	Wischerantrieb - eckiger WischerMotor
042A	Wischerantrieb - späte 1275 / 1500
043	Chromdistanzstück Wischerantrieb
044	Ovaldichtung
045	Chrommutter Wischerantrieb
046	Wasserflasche rund Sprite 1
046A	Wasserflasche rund komplett
047	Ventil in Flasche
048	Deckel
049	Halter Wasserflasche
050	Schlauch - je Meter
051	T-Stück
052	Spritzdüse verchromt
053	Spritzdüse schwarz -1500:ab Okt. , 77
054	Tachometer - Austausch - überholt
054A	Tachometer - Austausch - überholt - umgerüstet auf Km/h
054B	Tachoscheibe zur Umrüstung MPH auf KM/H - für 80 mm-Gehäuse
055	Drehzahlmesser - Austausch - überholt
056	O-Ring Instrument 4 Zoll
056A	O-Ring Instrument 2 Zoll
056B	Chromring Instrument 2 Zoll
056C	Chromring Instrument 4 Zoll
056D	Chromring Instrument 80mm - Mod.mit Kunststoffarmaturen Brett
056E	Zierring Instrumente 80mm chrom/schwarz
056F	Glas Instrument 2 Zoll
056G	Glas Instrument 4 Zoll
057	Rändelmutter - grosse Instrumente
057A	Rändelmutter - kleine Instrumente
058	Kraftstoffanzeige - Austausch - überholt
059	Doppelinstrument Öldruck/Wassertemp.“Smiths“ Neu
059A	Doppelinstrument - Austausch

**AUSTAUSCHINSTRUMENTE : DA IHR EIGENES INSTRUMENT ZUR ÜBERHOLUNG NACH ENGLAND GEHT MUSS DAFÜR EIN LÄNGERER ZEITRAUM EINKALKULIERT WERDEN**

060	Drehzahlmesserantrieb an Lichtmaschine - Sprite 1,2 & Midget 1
061	Spannungsstabilisator
062	Adapter Temperaturgeber - späte 1275
063	Tachowelle
063A	Tachowelle - 1500 Linkslenker - Schraubanschluß an Tachometer

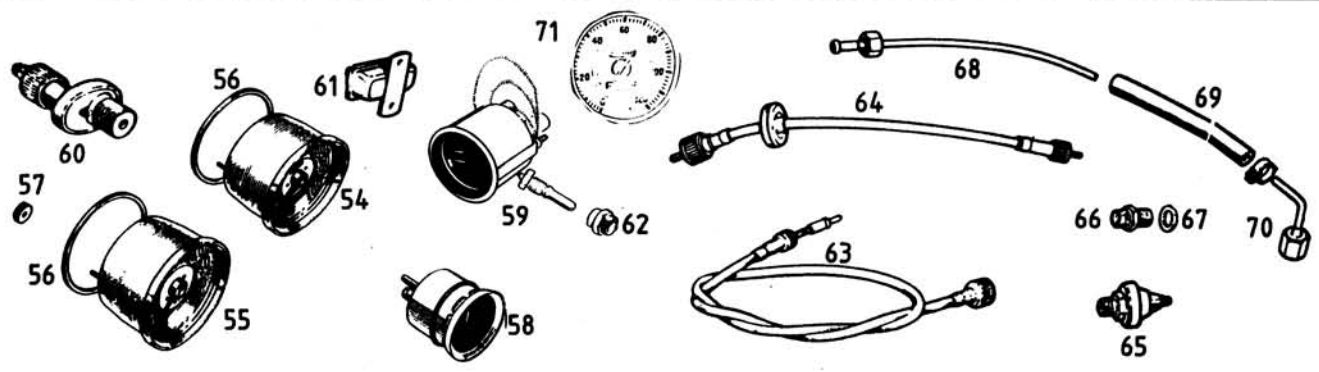
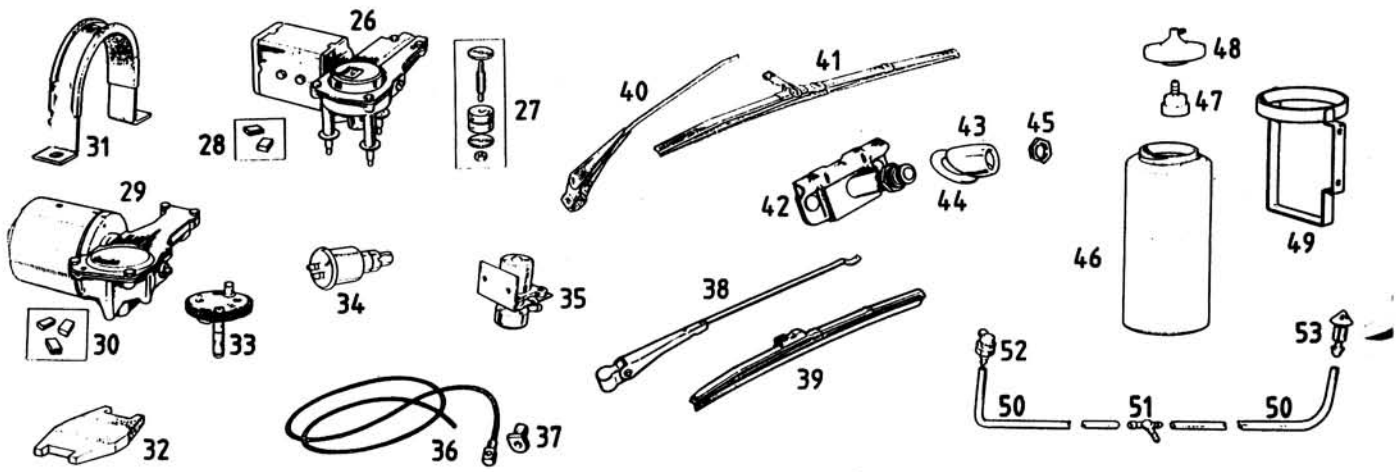
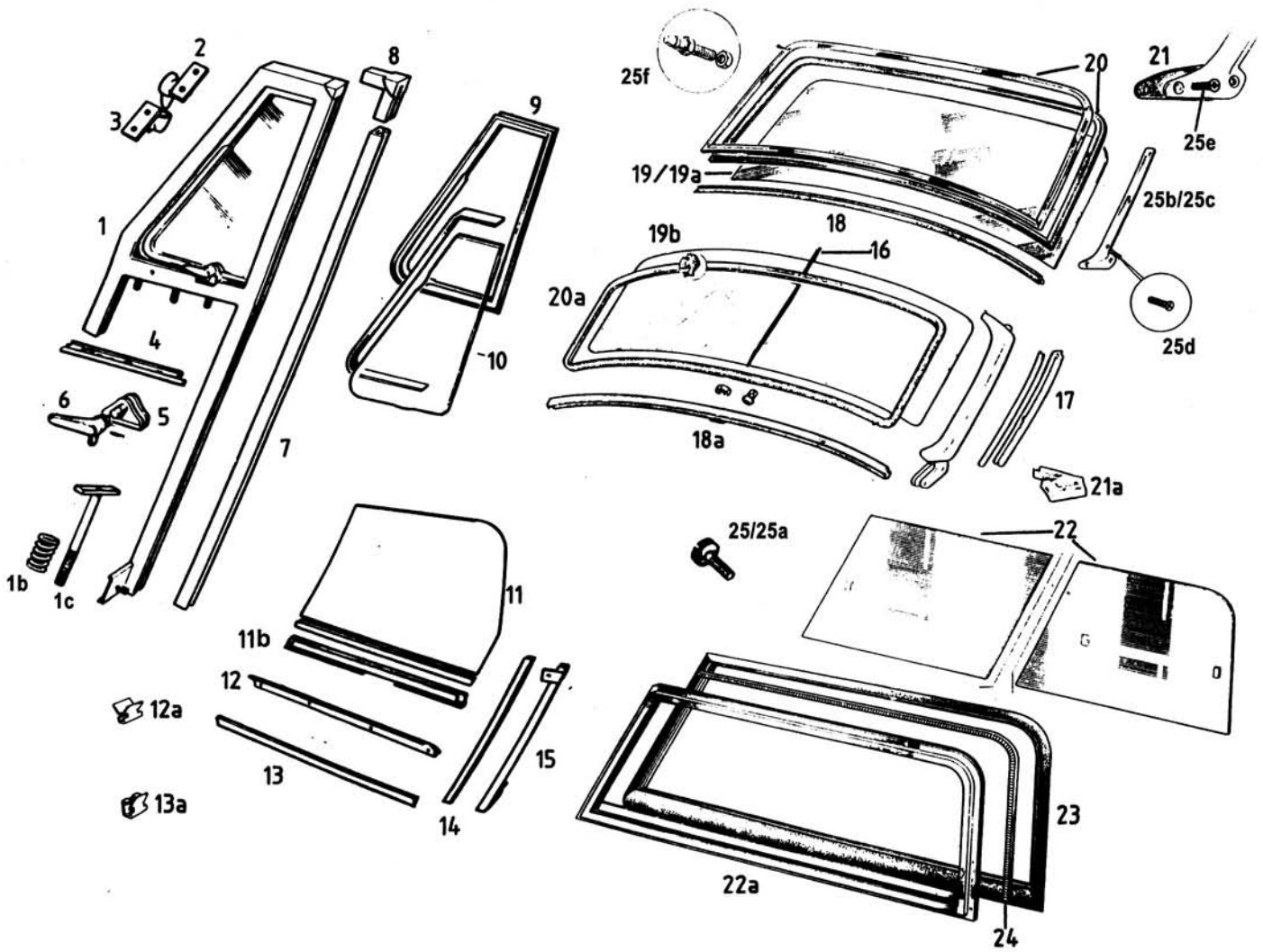



063B	Tachowelle - 1500 Linkslenker - Steckanschluß an Tachometer, ab Aug. , 78
063C	Tachowelle - 1500 Rechtslenker - Schraubanschluß an Tachometer
063D	Tachowelle - 1500 Rechtslenker - Steckanschluß an Tachometer, ab Aug. , 78
064	Drehzahlmesserwelle - Sprite 1, 2 & Midget 1 - Linkslenker
064A	Tachowelle Drehzahlmesserwelle - Sprite 1,2 & Midget 1- Rechtslenker
065	Öldruckgeber - Midget 1500 ab GAN 6-200001
066	Adapter Öldruckleitung an Motorblock - ausser 1500
067	Dichtring
067A	Kupferring
068	Öldruckleitung - zu Instrument 950 / 1100 / 1275
068A	Öldruckleitung zu Instrument - 1500
069	Schlauchstück
070	Öldruckleitung Motorblock zu Schlauchstück
071	Tachoscheibe zur Umrüstung MPH auf KMH - für 80 mm Gehäuse

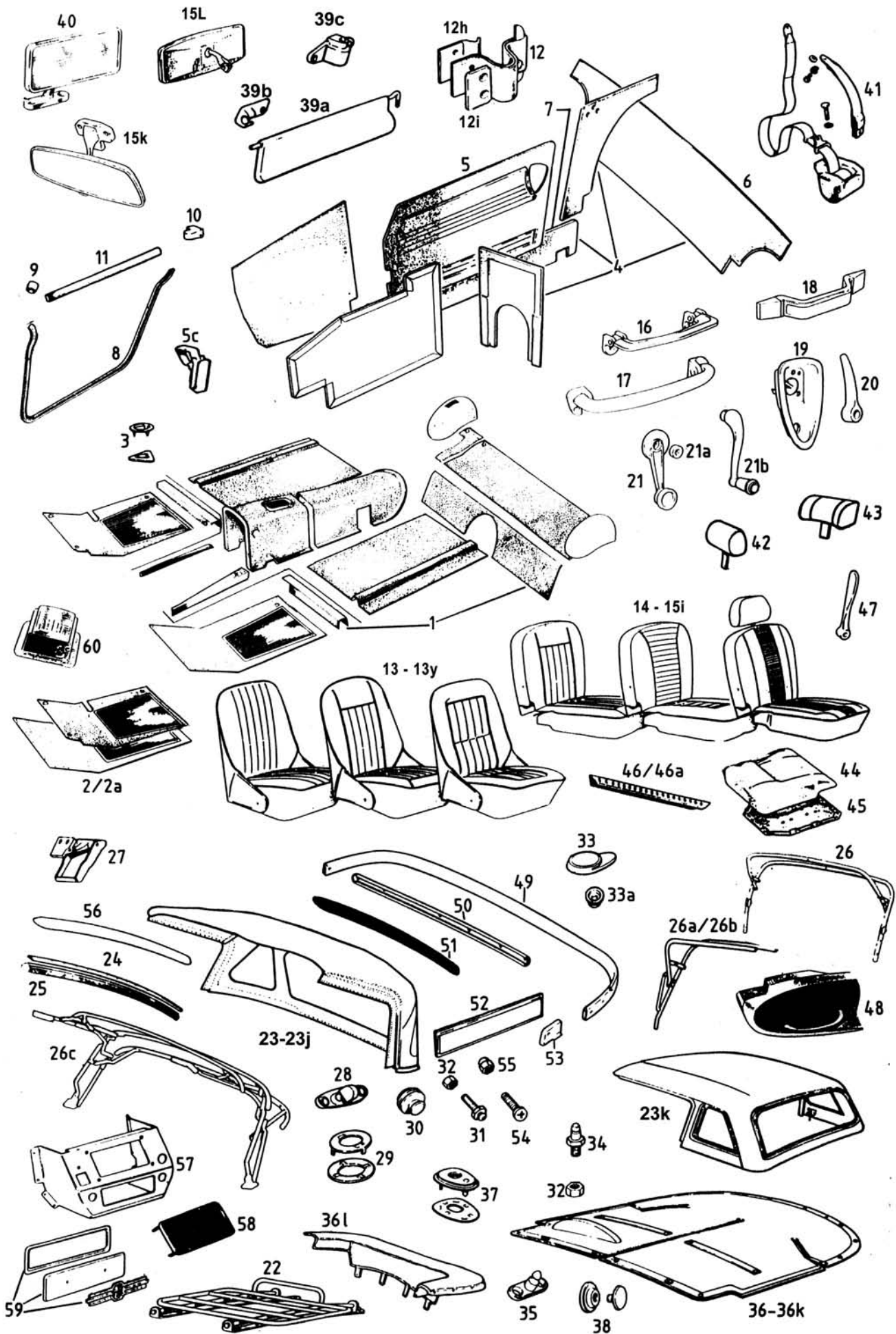

001	Teppichsatz Sprite 1 - schwarz
001A	Teppichsatz Sprite 1 - blau
001B	Teppichsatz Sprite 1 - rot
001C	Teppichsatz Sprite 1 - grün
001D	Teppichsatz Sprite 2 & Midget 1 - schwarz
001E	Teppichsatz Sprite 2 & Midget 1 - rot
001F	Teppichsatz Sprite 3 & Midget 2 - schwarz
001G	Teppichsatz Sprite 3 & Midget 2 - rot
001H	Teppichsatz Sprite 3 & Midget 2 - blau
001I	Teppichsatz Sprite 1275 & Midget 1275 / 1500 - schwarz
001J	Teppichsatz Sprite 1275 & Midget 1275 / 1500 - autumn leaf
001K	Teppichsatz Sprite 1275 & Midget 1275 / 1500 - navy
001L	Teppichsatz Sprite 1275 & Midget 1275 / 1500 - ochre
001M	Teppichsatz Sprite 1275 & Midget 1275 / 1500 - rot
001N	Teppichsatz Sprite 1275 & Midget 1275 / 1500 - beige
002	Paar Fußraumteppiche schwarz
002A	Paar Fußraumteppiche schwarz mit grünem MG-Logo
002B	Paar Fußraumteppiche schwarz mit rotem MG-Logo
002C	Paar Gummimatten
003	Teppichclip
004	Innenverkleidungssatz Sprite1 schwarz
004A	Innenverkleidungssatz Sprite1 blau
004B	Innenverkleidungssatz Sprite1 grün
004C	Innenverkleidungssatz Sprite1 rot
004D	Innenverkleidungssatz schwarz/weiss Sprite 2 & Midget 1 - mit Trommelbremse vorn - bis GAN1-16183 , HAN6-24731 (ca. Sept. , 62)
004E	Innenverkleidungssatz blau/weiss Sprite 2 & Midget 1 - mit Trommelbremse vorn - bis GAN1-16183 , HAN6-24731 (ca. Sept. , 62)
004F	Innenverkleidungssatz rot/weiss Sprite 2 & Midget 1 - mit Trommelbremse vorn - bis GAN1-16183 , HAN6-24731 (ca. Sept. , 62)
004G	Innenverkleidungssatz beige Sprite 2 & Midget 1 -mit Trommelbremse vorn - bis GAN1-16183 , HAN6-24731 (ca. Sept. , 62)
004H	Innenverkleidungssatz schwarz/rot ab GAN2-16184 , HAN7-24732 (ca. Sept. , 62)
004I	Innenverkleidungssatz schwarz/weiss - ab GAN2-16184 , HAN7-24732 (ca. Sept. , 62)
004J	Innenverkleidungssatz blau/weiss - ab GAN2-16184 , HAN7-24732 (ca. Sept. , 62)
004K	Innenverkleidungssatz rot/weiss - ab GAN2-16184 , HAN7-24732 (ca. Sept. , 62)
004L	Innenverkleidungssatz schwarz/weiss - ab GAN3-25788 (ca. Jan. , 64) , HAN8-38829 (ca. März. , 64)
004M	Innenverkleidungssatz rot/weiss - ab GAN3-25788 (ca. Jan. , 64) , HAN8-38829 (ca. März. , 64)
004N	Innenverkleidungssatz schwarz/schwarz - ab GAN4-52390 , HAN9-64735 (ca. Okt. , 66)
004O	Innenverkleidungssatz schwarz/weiss - ab GAN4-52390 , HAN9-64735 (ca. Okt. , 66)
004P	Innenverkleidungssatz rot/weiss - ab GAN4-52390 , HAN9-64735 (ca. Okt. , 66)
004Q	Innenverkleidungssatz schwarz - ab geteilte Heckstoßstange - ab GAN5-74886 , HAN10-85287 (ca. Sept. , 69)
004R	Innenverkleidungssatz autumn leaf - ab get.Heckstoßstange - ab GAN5-74886 , HAN10-85287 (ca. Sept. , 69)
004S	Innenverkleidungssatz rot - ab geteilte Heckstoßstange - ab GAN5-74886 , HAN10-85287 (ca. Sept. , 69)
004T	Innenverkleidungssatz navy - ab geteilte Heckstoßstange - ab GAN5-74886 , HAN10-85287 (ca. Sept. , 69)
004U	Innenverkleidungssatz ochre - ab geteilte Heckstoßstange - ab GAN5-74886 , HAN10-85287 (ca. Sept. , 69)
004V	Innenverkleidungssatz beige - ab geteilte Heckstoßstange - ab GAN5-74886 , HAN10-85287 (ca. Sept. , 69)
004W	Innenverkleidungssatz bisquit - ab geteilte Heckstoßstange - ab GAN5-74886 , HAN10-85287 (ca. Sept. , 69)
005	Paar Türverkleidungen schwarz/weiss - Midget 2 & Sprite 3 - ab GAN3-25788 ( ca. Jan. , 64 ) , HAN8-38829 ( ca.März 64 )
005A	Paar Türverkleidungen blau/weiss - Midget 2 & Sprite 3 - ab GAN3-25788 ( ca. Jan. , 64 ) , HAN8-38829 ( ca.März 64 )

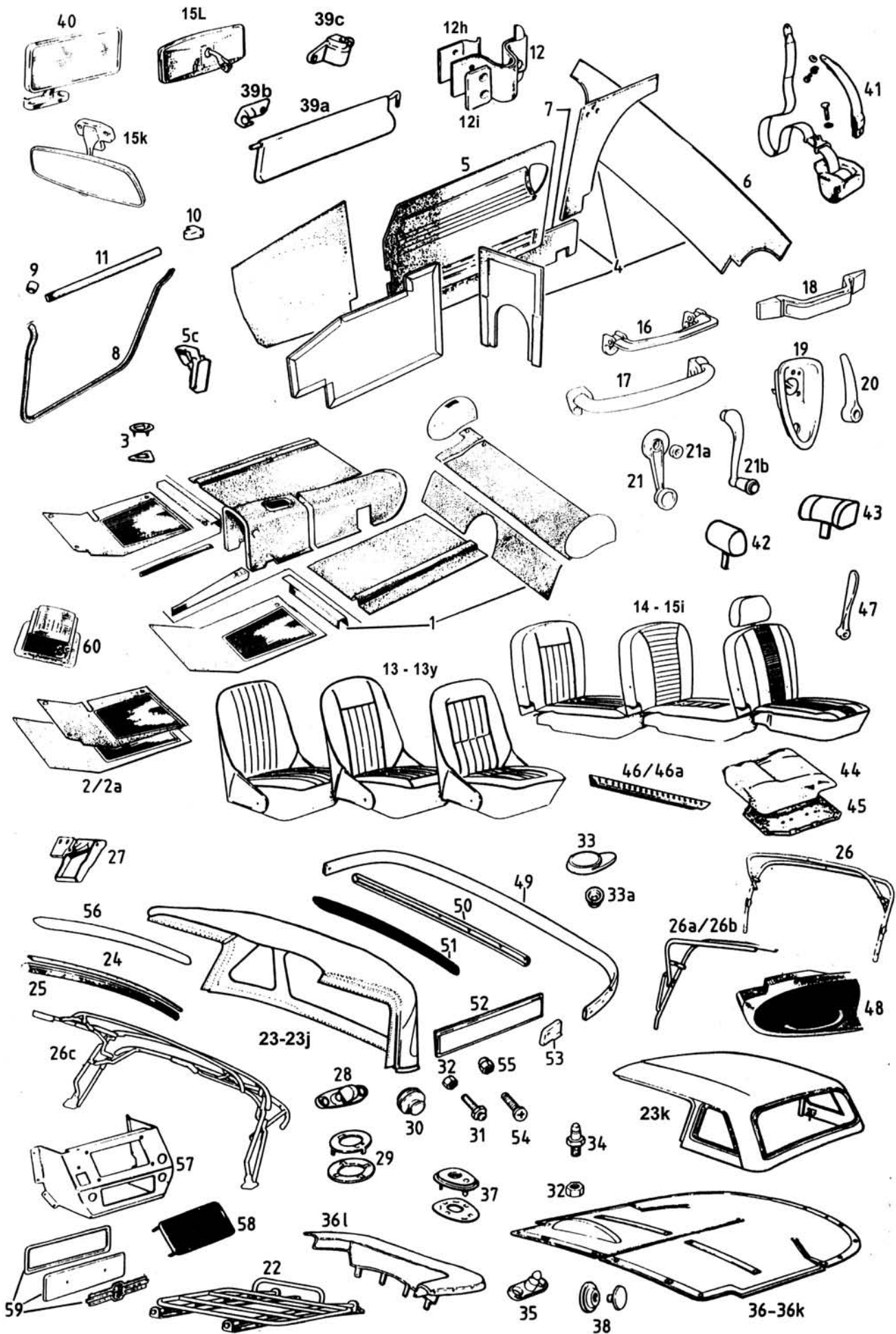

005B	Paar Türverkleidungen rot/weiss - Midget 2 & Sprite 3 - ab GAN3-25788 ( ca. Jan. , 64 ) , HAN8-38829 ( ca.März 64 )
005C	Paar Türverkleidungen schw./schw.1275 bis get.Heckstoßstange - ab GAN4-52390 , HAN9-64735 ( ca. Okt. , 66 )
005D	Paar Türverkleidungen schw/weiss 1275 bis get.Heckstoßstange - ab GAN4-52390 , HAN9-64735 ( ca. Okt. , 66 )
005E	Paar Türverkleidungen schwarz - ab geteilte Heckstoßstange - ab GAN5-74886 , HAN10-85287 ( ca. Sept. , 69 )
005F	Paar Türverkleidungen autumn leaf ab geteilte Heckstoßstange -ab GAN5-74886 , HAN10-85287 ( ca. Sept. , 69 )
005G	Paar Türverkleidungen rot - ab geteilte Heckstoßstange - ab GAN5-74886 , HAN10-85287 ( ca. Sept. , 69 )
005H	Paar Türverkleidungen navy - ab geteilte Heckstoßstange - ab GAN5-74886 , HAN10-85287 ( ca. Sept. , 69 )
005I	Paar Türverkleidungen ochre - ab geteilte Heckstoßstange - ab GAN5-74886 , HAN10-85287 ( ca. Sept. , 69 )
005J	Paar Türverkleidungen beige - ab geteilte Heckstoßstange - ab GAN5-74886 , HAN10-85287 ( ca. Sept. , 69 )
005K	Clip Türverkleid. - 18 pro Auto
006	Cockpitverkleidung schwarz/weiss - Midget 1 & Sprite 2 - ab GAN1-101 ( ca.Juni , 61 ) , ab HAN6-101 ( ca. Mai , 61 )
006A	Cockpitverkleidung blau/weiss - Midget 1 & Sprite 2 - ab GAN1-101 ( ca.Juni , 61 ) , ab HAN6-101 ( ca. Mai , 61 )
006B	Cockpitverkleidung rot/weiss - Midget 1 & Sprite 2 - ab GAN1-101 ( ca.Juni , 61 ) , ab HAN6-101 ( ca. Mai , 61 )
006C	Cockpitverkleidung schwarz/weiss - Midget 2 & Sprite 3 - ab GAN3-25788 ( ca. Jan. , 64 ) , HAN8-38829 ( ca. März , 64 )
006D	Cockpitverkleidung blau/weiss - Midget 2 & Sprite 3 - ab GAN3-25788 ( ca. Jan. , 64 ) , HAN8-38829 ( ca.März , 64 )
006E	Cockpitverkleidung rot/weiss - Midget 2 & Sprite 3 - ab GAN3-25788 ( ca. Jan. , 64 ) , HAN8-38829 ( ca.März , 64 )
006F	Cockpitverkleidung schwarz 1275 bis geteilte Heckstoßstange - ab GAN4-52390 , HAN9-64735 ( ca. Okt. , 66 )
006G	Cockpitverkleidung schwarz/weiss - 1275 bis get.Heckstoßstange - ab GAN4-52390 , HAN9-64735 ( ca. Okt. , 66 )
006H	Cockpitverkleidung rot/weiss - 1275 bis get.Heckstoßstange - ab GAN4-52390 , HAN9-64735 ( ca. Okt. , 66 )
006I	Cockpitverkleidung schwarz - ab geteilte Heckstoßstange - ab GAN5-74886 , HAN10-85287 ( ca. Sept. , 69 )
006J	Cockpitverkleidung autumn leaf- ab geteilte Heckstoßstange - ab GAN5-74886 , HAN10-85287 ( ca. Sept. , 69 )
006K	Cockpitverkleidung navy - ab geteilte Heckstoßstange - ab GAN5-74886 , HAN10-85287 ( ca. Sept. , 69 )
006L	Cockpitverkleidung ochre - ab geteilte Heckstoßstange - ab GAN5-74886 , HAN10-85287 ( ca. Sept. , 69 )
006M	Cockpitverkleidung beige - ab geteilte Heckstoßstange - ab GAN5-74886 , HAN10-85287 ( ca. Sept. , 69 )
007	Paar Schwellerabdeckungen
008	Türdichtung velours - rot
008A	Türdichtung velours - schwarz
008B	Türdichtung - Kunststoff
009	Türdichtungskappe vorn - ab Sprite 3 & Midget 2
010	Türdichtungskappe hinten rechts - ab Sprite 3 & Midget 2
010A	Türdichtungskappe hinten links - ab Sprite 3 & Midget 2
011	Paar Türleistenbezüge - ab Sprite 3 & Midget 2
012	Türfangband schwarz
012A	Türfangband blau
012B	Türfangband grün
012C	Türfangband autumn leaf
012D	Türfangband rot
012E	Türfangband navy
012F	Türfangband ochre

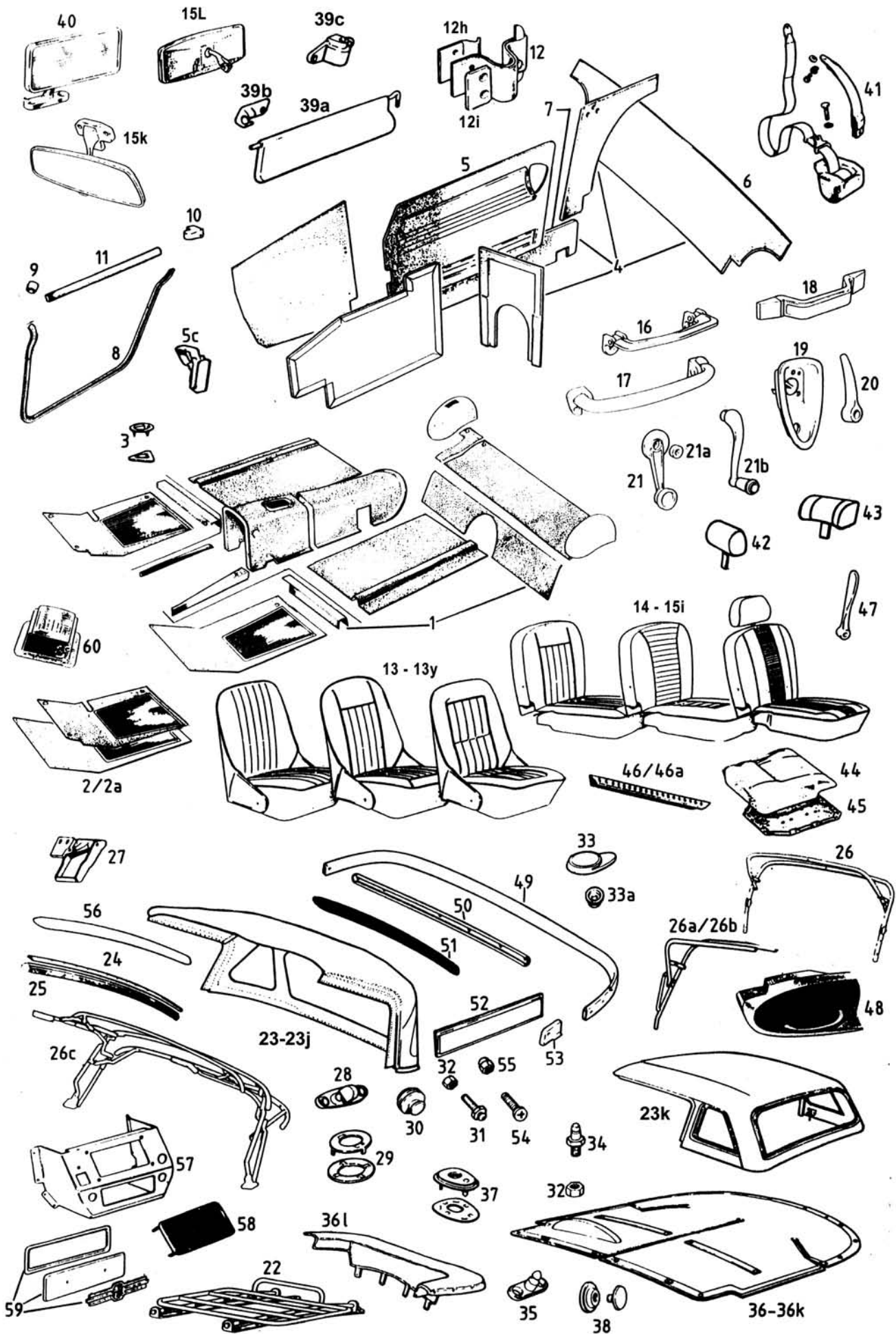

012G	Türfangband beige
012H	Innerer Halter Türfangband
012I	Äusserer Halter Türfangband
013	Paar Vinylsitzbezüge schwarz/schwarz - Sprite 1, 2 -948 - bis HAN 6-24731 ( ca. Sept. , 62 )
013A	Paar Vinylsitzbezüge schwarz/rot - Sprite 1, 2 - 948 - bis HAN 6-24731 ( ca. Sept. , 62 )
013B	Paar Vinylsitzbezüge schwarz/weiss - Sprite 1, 2 - 948 - bis HAN 6-24731 ( ca. Sept. , 62 )
013C	Paar Ledersitzbezüge schwarz/weiss - Sprite 1, 2 - 948 - bis HAN 6-24731 ( ca. Sept. , 62 )
013D	Paar Vinylsitzbezüge blau/blau - Sprite 1, 2 - 948 - bis HAN 6-24731 ( ca. Sept. , 62 )
013E	Paar Vinylsitzbezüge grün/grün - Sprite 1, 2 - 948 - bis HAN 6-24731 ( ca. Sept. , 62 )
013F	Paar Vinylsitzbezüge rot/schwarz - Sprite 1, 2 - 948 - bis HAN6-24731 ( ca. Sept. , 62 )
013G	Paar Vinylsitzbezüge rot/rot - Sprite 1, 2 - 948 - bis HAN 6-24731 ( ca. Sept. , 62 )
013H	Paar Vinylsitzbezüge rot/weiss - Sprite 1, 2 - 948 - bis HAN 6-24731 ( ca. Sept. , 62 )
013I	Paar Ledersitzbezüge rot/weiss - Sprite 1, 2 - 948 - bis HAN 6-24731 ( ca. Sept. , 62 )
013J	Paar Vinylsitzbezüge bisquit - Sprite 1, 2 - 948 - bis HAN 6-24731 ( ca. Sept. , 62 )
013K	Paar Vinylsitzbezüge schwarz/rot - Midget 1 - 948 - bis GAN 1-16183 ( ca. Sept. , 62 )
013L	Paar Ledersitzbezüge schwarz/rot - Midget 1 - 948 - bis GAN 1-16183 ( ca. Sept. , 62 )
013M	Paar Vinylsitzbezüge schwarz/weiss - Midget 1 - 948 - bis GAN 1-16183 ( ca. Sept. , 62 )
013N	Paar Ledersitzbezüge schwarz/weiss - Midget 1 - 948 - bis GAN 1-16183 ( ca. Sept. , 62 )
013O	Paar Vinylsitzbezüge blau/blau - Midget 1 - 948 - bis GAN 1-16183 ( ca. Sept. , 62 )
013P	Paar Vinylsitzbezüge blau/weiss - Midget 1 - 948 - bis GAN 1-16183 ( ca. Sept. , 62 )
013Q	Paar Vinylsitzbezüge rot/schwarz - Midget 1 - 948 - bis GAN 1-16183 ( ca. Sept. , 62 )
013R	Paar Vinylsitzbezüge rot/weiss - Midget 1 - 948 - bis GAN 1-16183 ( ca. Sept. , 62 )
013S	Paar Vinylsitzbezüge schwarz/rot Midget 1 & Sprite 2 -1098 - bis GAN 2-25786 ( ca. Jan. , 64 ) , HAN7-38828 ( ca. März , 64 )
013T	Paar Vinylsitzbezüge schwarz/weiss Midget 1 & Sprite 2 -1098 - bis GAN 2-25786 ( ca. Jan. , 64 ) , HAN7-38828 ( ca. März , 64 )
013U	Paar Ledersitzbezüge schwarz/weiss Midget 1 & Sprite 2 -1098 - bis GAN 2-25786 ( ca. Jan. , 64 ) , HAN7-38828 ( ca. März , 64 )
013V	Paar Vinylsitzbezüge blau/blau Midget 1 & Sprite 2 - 1098 - bis GAN 2-25786 ( ca. Jan. , 64 ) , HAN7-38828 ( ca. März , 64 )
013W	Paar Vinylsitzbezüge blau/weiss Midget 1 & Sprite 2 - 1098 - bis GAN 2-25786 ( ca. Jan. , 64 ) , HAN7-38828 ( ca. März , 64 )
013Y	Paar Vinylsitzbezüge rot/weiss Midget 1 & Sprite 2 - 1098 - bis GAN 2-25786 ( ca. Jan. , 64 ) , HAN7-38828 ( ca. März , 64 )
014	Paar Vinylsitzbezüge schwarz/rot - späte 1098, frühe 1275 - bis GAN4-66225 ( ca. Dez. , 68 ) , HAN9-77590 ( ca. Dez. , 68 )
014A	Paar Ledersitzbezüge schwarz/rot - späte 1098 / frühe 1275 - bis GAN4-66225 ( ca. Dez. , 68 ) , HAN9-77590 ( ca. Dez. , 68 )
014B	Paar Vinylsitzbezüge schwarz/weiss - späte 1098/ frühe 1275 - bis GAN4-66225 ( ca. Dez. , 68 ) , HAN9-77590 ( ca. Dez. , 68 )
014C	Paar Vinylsitzbezüge blau/weiss - späte 1098 / frühe 1275 - bis GAN4-66225 ( ca. Dez. , 68 ) , HAN9-77590 ( ca. Dez. , 68 )

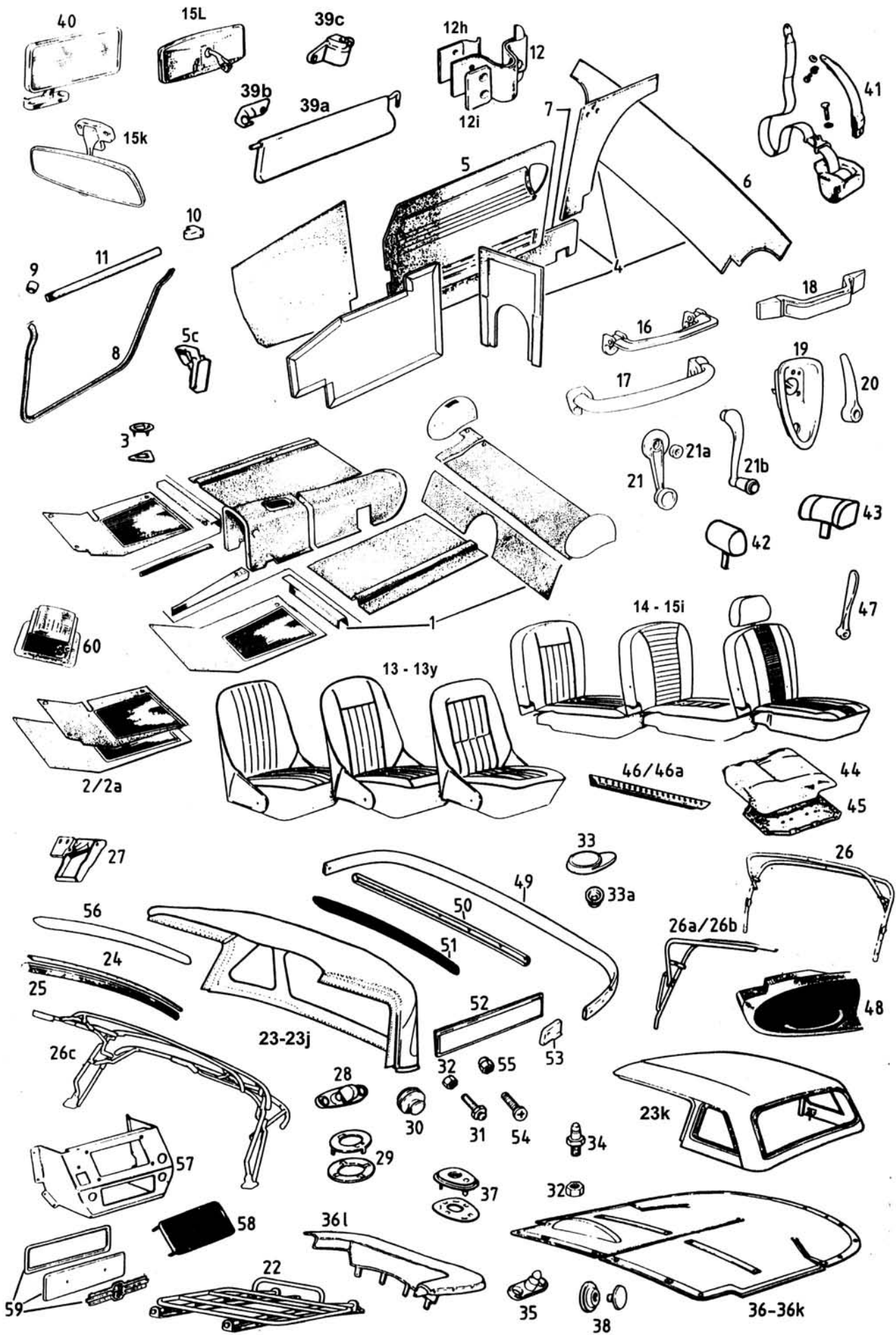



- 014D Paar Vinylsitzbezüge rot/weiss - späte 1098 / frühe 1275  
- bis GAN4-66225 ( ca.Dez. , 68 ) , HAN9-77590 ( ca.Dez. , 68 )
- 014E Paar Vinylsitzbezüge schwarz/schwarz nur Sprite 4  
- ab HAN9-77591 ( ca.Dez. , 68), bis HAN9-85286 ( ca.Aug. , 69 )  
- nicht verstellbare Rückenlehne - ausser Modelle für Deutschland
- 014F Paar Ledersitzbezüge schwarz/schwarz nur Sprite 4  
- ab HAN9-77591 ( ca.Dez. , 68) bis HAN9-85286 ( ca.Aug. , 69 )  
- nicht verstellbare Rückenlehne - ausser Modelle für Deutschland
- 014G Paar Vinylsitzbezüge schwarz/schwarz  
- Midget 3 ab GAN 4-66226 (ca.Dez. , 68) bis GAN 4-74885(ca.Aug. , 69)  
- Sprite 4 ( nur Modelle für Deutschland ) ab HAN9-77591 ( ca.Dez. , 68 )  
bis HAN9-85286 ( ca.Aug. , 69 ) - verstellbare Rückenlehne
- 014H Paar Ledersitzbezüge schwarz/weiss nur Sprite 4  
- ab HAN9-77591 ( ca.Dez. , 68) bis HAN9-85286 ( ca.Aug. , 69 )  
- nicht verstellbare Rückenlehne - ausser Modelle für Deutschland
- 014I Paar Vinylsitzbezüge schwarz  
- Midget 3 / 1500 ab GAN5-74886 (ca. Sept. , 69) bis Bauende (Dez. , 79)  
- Sprite ab HAN10-85287 (ca. Sept. , 69) bis HAN10-86802 (ca.Dez.' 70)  
- bzw. Sprite von AAN10-86803 (Jan.' 71) bis Bauende AAN10-87824 (Juli , 71)
- 014J Paar Ledersitzbezüge schwarz  
- Midget 3 / 1500 ab GAN5-74886 (ca. Sept. , 69) bis Bauende (Dez. , 79)  
- Sprite ab HAN10-85287 (ca. Sept. , 69) bis HAN10-86802 (ca.Dez.' 70)  
- bzw. Sprite von AAN10-86803(Jan. , 71) bis Bauende AAN10-87824 (Juli , 71)
- 014K Paar Vinylsitzbezüge schwarz/rot  
- Midget 3/1500 ab GAN5-74886 (ca. Sept. , 69) bis Bauende (Dez. , 79)  
- Sprite ab HAN10-85287 (ca. Sept. , 69) bis HAN10-86802 (ca. Dez. , 70)  
- bzw. Sprite von AAN10-86803 (Jan. , 71) bis Bauende AAN10-87824(Juli , 71)
- 014L Paar Ledersitzbezüge schwarz/rot  
- Midget 3/1500 ab GAN5-74886 (ca. Sept. , 69) bis Bauende (Dez. , 79)  
- Sprite ab HAN10-85287 (ca. Sept. , 69) bis HAN10-86802 (ca.Dez. , 70)  
- bzw. Sprite von AAN10-86803 (Jan. , 71) bis Bauende AAN10-87824 (Juli , 71)
- 014M Paar Vinylsitzbezüge autumn leaf  
- Midget 3/1500 ab GAN5-74886 (ca. Sept. , 69) bis Bauende (Dez.' 79)  
- Sprite ab HAN10-85287 (ca. Sept. , 69) bis HAN10-86802 (ca.Dez. , 70)  
- bzw. Sprite von AAN10-86803 (Jan. , 71) bis Bauende AAN10-87824 ( Juli , 71)
- 014N Paar Vinylsitzbezüge rot  
- Midget 3 / 1500 ab GAN5-74886 (ca. Sept. , 69) bis Bauende (Dez. , 79)  
- Sprite ab HAN10-85287 (ca. Sept. , 69) bis HAN10-86802 (ca.Dez. , 70)  
- bzw. Sprite von AAN10-86803 (Jan. , 71) bis Bauende AAN10-87824 (Juli , 71)
- 014O Paar Vinylsitzbezüge navy  
- Midget 3 / 1500 ab GAN5-74886 (ca. Sept. , 69) bis Bauende (Dez. , 79)  
- Sprite ab HAN10-85287 (ca. Sept. , 69) bis HAN10-86802 (ca.Dez.' 70)  
- bzw. Sprite von AAN10-86803 (Jan. , 71) bis Bauende AAN10-87824 (Juli , 71)
- 014P Paar Vinylsitzbezüge ochre  
- Midget 3 / 1500 ab GAN5-74886 (ca. Sept. , 69) bis Bauende (Dez. , 79 )  
- Sprite ab HAN10-85287 (ca. Sept. , 69) bis HAN 10-86802 (ca.Dez. , 70)  
- bzw. Sprite von AAN10-86803 (Jan. , 71) bis Bauende AAN10-87824 (Juli , 71)
- 014Q Paar Vinylsitzbezüge beige  
- Midget 3 / 1500 ab GAN5-74886 (ca. Sept. , 69) bis Bauende (Dez. , 79)  
- Sprite ab HAN10-85287 (ca. Sept. , 69) bis HAN 10-86802 (ca.Dez. , 70)  
- bzw. Sprite von AAN10-86803 (Jan. , 71) bis Bauende AAN10-87824 (Juli , 71)
- 014R Paar Ledersitzbezüge bisquit  
- Midget 3 / 1500 ab GAN5-74886 (ca. Sept. , 69) bis Bauende (Dez. , 79)  
- Sprite ab HAN10-85287 (ca. Sept. , 69) bis HAN 10-86802 (ca.Dez. , 70)  
- bzw. Sprite von AAN10-86803 (Jan. , 71) bis Bauende AAN10-87824 (Juli , 71)

**PAAR KOMPLETTE LEDERSITZE ALS ALTERNATIVE ZU DEN ORIGINALSITZEN**

- 015 Paar Ledersitze komplett - schwarz
- 015A Paar Ledersitze komplett - schwarz/weiss
- 015B Paar Ledersitze komplett - blau/blau
- 015C Paar Ledersitze komplett - grün/grün

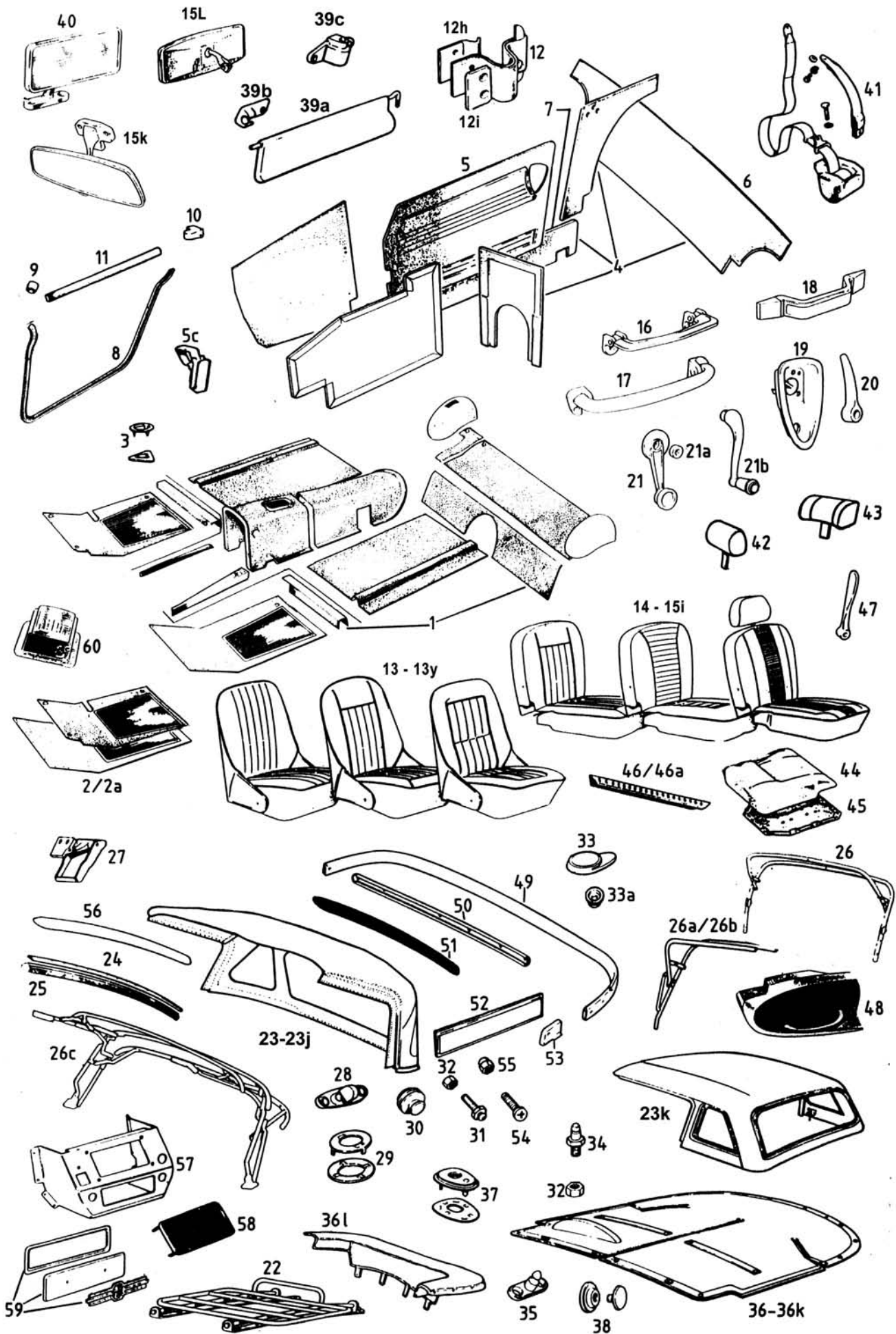

015D	Paar Ledersitze komplett - rot/weiss
015E	Paar Ledersitze komplett - navy
015F	Paar Ledersitze komplett - grau
015G	Paar Ledersitze komplett - bisquit
015H	Paar Ledersitze komplett - schwarz/rot
015I	Paar Ledersitze komplett - rot/schwarz
015K	Innenspiegel - ab ca. , 70
015L	Innenspiegel - bis ca. , 70
016	Innerer Türgriff chrom - ab Nov. , 67
017	Innerer Türgriff - ab Nov. , 67
018	Innerer Türgriff / Kappen - schwarz
018A	Innerer Türgriff / Kappen - autumn leaf
018B	Innerer Türgriff / Kappen - navy
018C	Innerer Türgriff / Kappen - ochre
019	Schale Türöffner
020	Innerer Türöffner chrom - alle Modelle mit Kurbelfenstern
021	Fensterkurbel - ab Nov , 67
021A	Rosette Fensterkurbel
021B	Fensterkurbel - chrom - früh
021C	Fensterkurbel chrom - ab Nov , 67
022	Gepäckträger - verchromt
022A	Gepäckträger - Edelstahl
023	Verdeck - Sprite 1 bis 5476
023A	Verdeck - Sprite 1 ab 5477
023B	Verdeck - Sprite 2 & Midget 1
023C	Verdeck - Sprite 3 & Midget 2
023D	Verdeck - Sprite 4 & Midget 3 / 1500
023E	Verdeck - farbig
023F	Stoffverdeck - Midget 1 & Sprite 2
023G	Stoffverdeck - Midget 2 & Sprite 3
023H	Stoffverdeck - Midget 3 / 1500 & Sprite 4
023I	Vinylverdeck schwarz 1275 / 1500 - wird mit dem vorderen Balken und der Dichtung geliefert
023J	Mohairverdeck schwarz 1275 / 1500 - wird mit dem vorderen Balken und der Dichtung geliefert
023K	Hardtop - Midget 3 / 1500 & Sprite 4
024	Aluleiste Verdeckdichtung
025	Verdeckdichtung vorn - über der Windschutzscheibe
026	Verdeckgestänge - Sprite 1
026A	Verdeckgestänge - Sprite 2 & Midget 1
026B	Verdeckgestänge - Sprite 3 & Midget 2
026C	Verdeckgestänge - Sprite 4 & Midget 3 / 1500
027	Verdeckschnapper
027A	Verdeckschnapper verchromt
027B	Gegenstück Verdeckschnapper an Scheibenrahmen
028	Drehknopf
029	Gegenstück Drehknopf
030	„Tenax“-Ziehknopf
031	„Tenax“-Stift - kurz
031A	„Tenax“-Stift - lang
032	Mutter
033	Hintere Dachhalterung
033A	Unterteil hintere Dachhalterung
034	Verdeckschraube
035	Halter Spritzplane
036	Spritzplane - Sprite 1 Rechtslenker
036A	Spritzplane - Sprite 1 Linkslenker
036B	Spritzplane - Sprite 2 & Midget 1 Rechtslenker
036C	Spritzplane - Sprite 2 & Midget 1 Linkslenker
036D	Spritzplane - Sprite 3 & Midget 2 - Rechtslenker
036E	Spritzplane - Sprite 3 & Midget 2 - Linkslenker
036F	Spritzplane -Sprite 4 & Midget 3/1500 ohne Kopfstützen - Rechtslenker

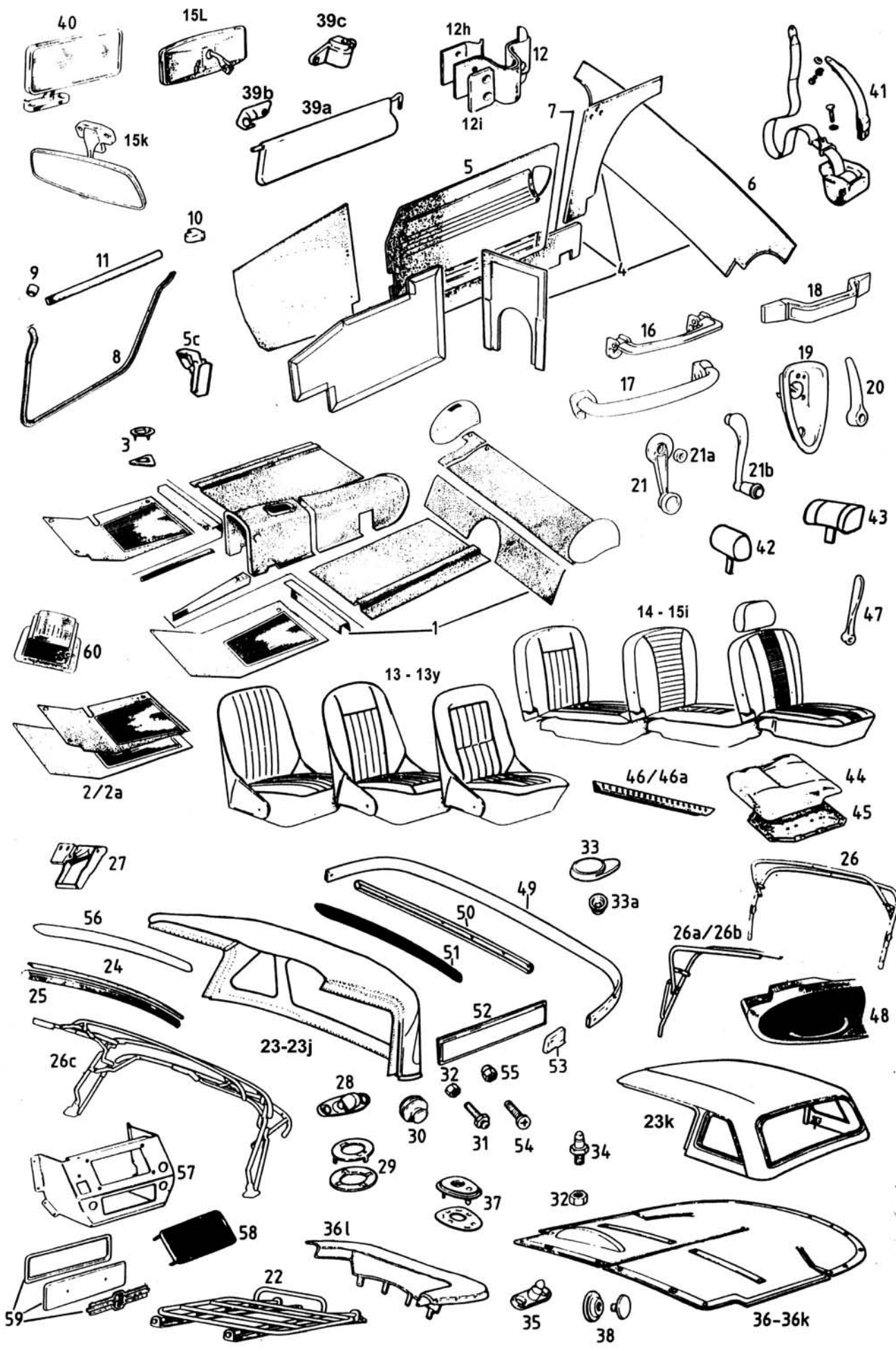

036G	Spritzplane -Sprite 4 & Midget 3/1500 ohne Kopfstützen - Linkslenker- - Blecharmaturenbrett
036H	Spritzplane -Sprite 4 & Midget 3/1500 mit Kopfstützen - Rechtslenker
036I	Spritzplane -Sprite 4 & Midget 3/1500 mit Kopfstützen - Linkslenker - Blecharmaturenbrett
036J	Spritzplane - 1275/1500 - ohne Kopfstützen -Linkslenker - Kunststoffarmaturenbrett
036K	Spritzplane - 1275/1500 - mit Kopfstützen -Linkslenker - Kunststoffarmaturenbrett
036L	Spritzplane - kurz - gefüttert - 1275/1500
037	Befestigung „Lift the dot“ - 2-teilig
038	Druckknopf - 2-teilig
039	Sonnenblende rechts
039A	Sonnenblende links
039B	Gummihalter Sonnenblende
039C	Metallhalter Sonnenblende
040	Innenspiegel Sprite 1,2 & Midget 1 - auf Armaturenbrett
041	Sicherheitsgurt - 3-Punkt Automatikgurt
044	Satz Polster für 1 Sitz - Sprite 1, 2 & Midget 1
044A	Sitzschale - Sprite 1,2,3 & Midget 1,2
044B	Rückenschale - Sprite 1,2,3 & Midget 1,2
044C	Satz Polster für 1 Sitz - Sprite 3 & Midget 2 1964-66
044D	Polsterung Rückenlehne - 1966 -68 rechts und links verwendbar
044E	Sitzpolster - 1966 -68
044F	Rückenpolster - , 69
044G	Sitzpolster - , 69
044H	Rückenpolster - ab 1970 rechts
044I	Rückenpolster - ab 1970 links
044J	Sitzpolster - ab 1970
045	Spann-Netz
046	Sitzschiene - bis1972 rechts
046A	Sitzschiene - bis 1972 links
046B	Sitzschiene ab -1972 rechts
046C	Sitzschiene ab - 1972 links
047	Sitzverstellhebel
048	Griff Armaturenbrett - Sprite 1, 2
049	Gummiabschluß hinten - Sprite 4 & Midget 3 / 1500
050	Dachleiste hinten verchromt - ab Sprite 4 & Midget 3
050A	Sockelstück - zu hinterer Dachleiste
050B	Schraube - zu hinterer Dachleiste
051	Leiste in Verdeck hinten - Sprite 1,2,3 & Midget 1,2
052	Klettverschluß Verdeck seitlich - 1275er / 1500
053	Chromendstück hintere Leiste rechts
053A	Chromendstück hintere Leiste links
054	Schraube Klettverschluss vorn
054A	Schraube
055	Hutmutter
056	Verdeckbalken - über der Windschutzscheibe ausser Sprite 1,2 & Midget 1
057	Radiokonsole - wird ohne Löcher und Aussparungen geliefert
058	Gitter Radiokonsole verchromt
058B	Gitter Radiokonsole schwarz
059	Radioblende Komplett - Chromrand, Platte, Emblem & 4 Clips
060	Aschenbecher

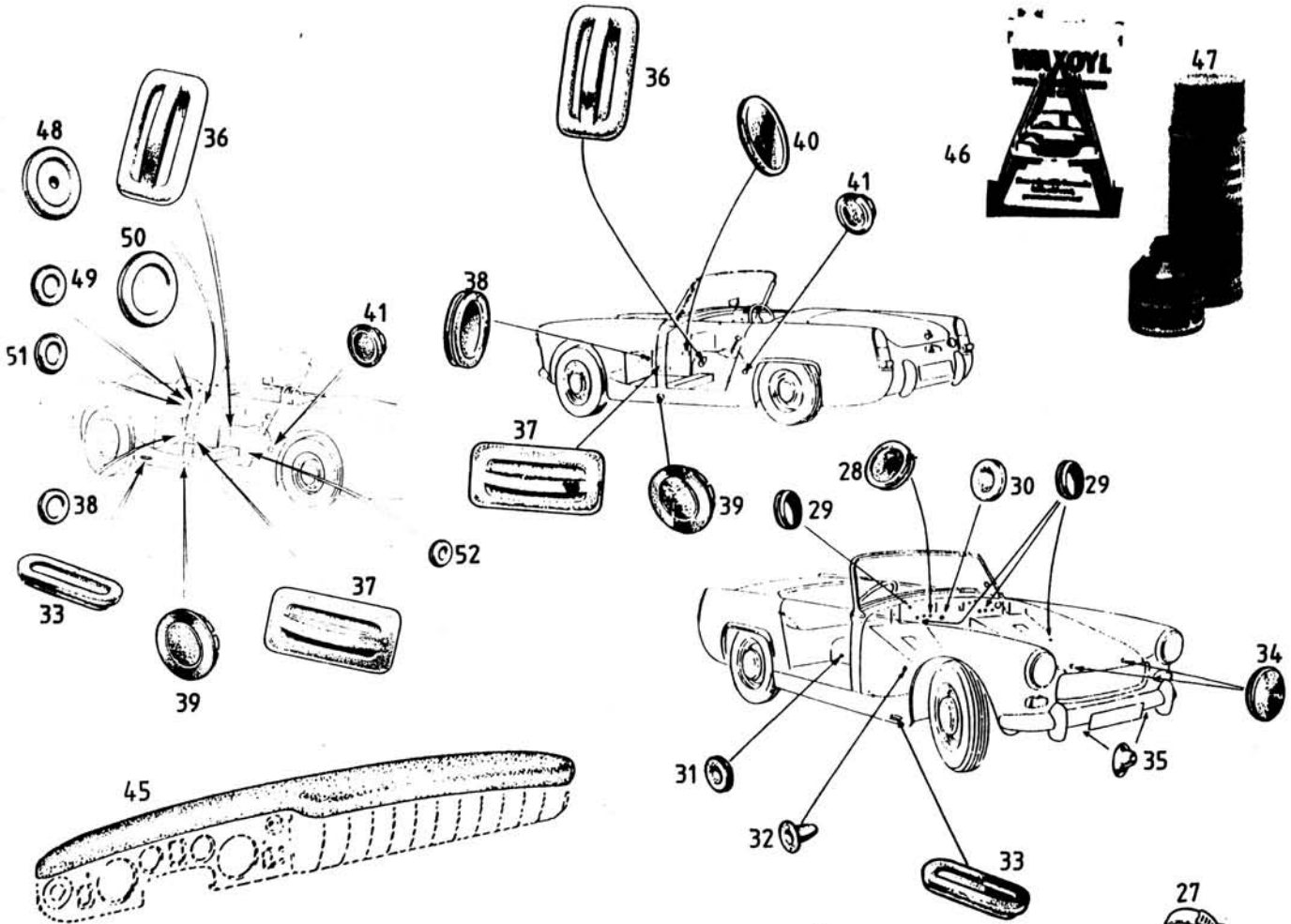

6  
MADE IN ENGLAND  
**COOPERS** ENGLAND  
FOR CLEANING INSTRUCTIONS REFER  
TO THE VEHICLE MANUFACTURERS HANDBOOK

1  
MADE IN ENGLAND  
**COOPERS** PATENTED BONDING  
FOR SERVICE OF ELEMENT REFER  
TO VEHICLE MANUFACTURERS  
HANDBOOK.  
PD 2604 B/1

2  
FOR ELEMENT SERVICE REFER  
TO VEHICLE HANDBOOK  
USE ONLY **UNIPART** APPROVED  
A **LEYLAND** PRODUCT

17  
**IMPORTANT WARNING**  
1 THIS VEHICLE IS WIRED  
**NEGATIVE EARTH**  
2 DO NOT RUN ENGINE WITH  
BATTERY DISCONNECTED  
3 BATTERY OVERFILLING LEADS TO  
CORROSION THE ACID LEVEL MUST  
NOT EXCEED THE TOP EDGE OF  
SEPARATORS IN BATTERY.

3  
**IMPORTANT**  
THIS VEHICLE IS WIRED  
**NEGATIVE EARTH**

4  
**WARNING**  
DO NOT RUN ENGINE WITH  
BATTERIES DISCONNECTED



12  
**AUSTIN**

12a  
**AUSTIN**

15  
— **MG** —

15a  
— **MG** —

16

20  
**IMPORTANT** **UNIPART**  
FIT ONLY BRITISH LEYLAND OR UNIPART PRODUCTS  
AS REPLACEMENTS. Legislation is progressively requiring  
that components meet specified standards  
ENGINE COMPONENTS BY FUTURE MANUFACTURERS AND OF  
UNIPART APPROVED PRODUCTS

7  
**CAUTION**  
IT IS IMPOSSIBLE TO DRAIN HEATER UNIT  
WHEN DRAINING REMAINDER OF COOLING  
SYSTEM - UNDER FREEZING CONDITIONS  
BURCOL ANTI - FREEZE MUST BE USED

13  
**AUSTIN** MADE IN ENGLAND  
WHEN ORDERING REPLENISHMENTS QUOTE  
REF. NO.   
**SEE ENGINE**

14  
**MG** MADE IN ENGLAND  
WHEN ORDERING REPLENISHMENTS  
QUOTE REF. NO.   
**SEE ENGINE**

5  
THE M.G. PART COMPANY LTD  
PO BOX 100, STAMFORD, LEICESTERSHIRE  
LE8 7JF  
TELEGRAMS: M G PARTS LTD  
TELEPHONE: STAMFORD 2222

18  
**CAUTION**  
DO NOT OVERFILL HEATER  
RESERVOIR WITH WATER  
OR OTHER LIQUID WHICH  
MAY CAUSE DAMAGE TO  
HEATER UNIT

19  
**SMITHS** CODE MODEL  
HEATER VOLTAGE  
MANUFACTURED IN ENGLAND

9  
**SMITHS**

10

11  
**THIS PLUG MUST NOT  
BE REMOVED WHEN  
ENGINE IS HOT.**



001	Aufkleber Luftfilter „Coopers“	
002	Aufkleber Luftfilter „Unipart“	
003	Aufkleber „Negative Earth“	
004	Aufkleber Batterie	
005	Metallschild Car No. „MG“	
005A	Metallschild Car-No. „Austin“	
006	Aufkleber Luftfilter Sprite 1	
007	Metallplatte Heizung	
008	Aufkleber „British Leyland“	
009	3er Satz Heizungsaufkleber	
010	3er Satz Heizungsaufkleber	
011	Aufkleber Kühler	
012	Aufkleber „Austin“	
012A	Metallschild „Austin“ Ventildeckel	
013	Metallschild „Austin“ Fahrzeug-Nr.	
014	Metallschild „MG“ Fahrzeug-Nr.	
015	Aufkleber „MG“	
015A	Metallschild „MG“ Ventildeckel	
016	Metallschild „Patent-Nr.“ Ventildeckel	
017	Aufkleber „Negative Earth“	
018	Aufkleber Heizung	
019	Metallplatte Heizung	
020	Aufkleber Unipart	
021	Halogen - Birne	
022	Birne Rückfahrscheinwerfer	
023	Birne Blinker / Nebelschlussleuchte	
023A	Birne Standlicht Bajonettsockel	
023B	Birne Bremslicht/Rücklicht	
023C	Birne Instrumente - Schraubfassung	
024	Leitungsschelle - verschiedene Grössen	
025	Schrauben - in fast allen Größen und Sorten lieferbar	
026	Muttern - in fast allen Größen und Sorten lieferbar	
027	Heizungsschlauchschele	
027A	Kühlerschlauchbandschele	
028	Stopfen Motorraum	n.m.l.
030	Stopfen - Modelle mit elektr.Drehzahlmesser	
031	Stopfen - wenn keine Sicherheitsgurte montiert	
032	Stopfen - wenn keine Heizung montiert	
033	Schwellerstopfen innen	
034	Blindstopfen Spritzblech	
035	Durchführungstülle Stoßstange - 2x vorn, nur bei früher Stoßstange ausser Sprite 1	
036	Stopfen Getriebetunnel & Fahrgastraum	
037	Stopfen Getriebetunnel & Fahrgastraum	
038	Stopfen Lenksäule & Batteriekasten	
039	Schwellerstopfen außen	
040	Stopfen Heizung	
041	Stopfen Kardanwelle	
044	Unterlegscheiben und Federringe - in fast allen Größen und Sorten lieferbar	
045	Oberteil Armaturen Brett USA-Modelle mit PVC Armaturen Brett ab GAN 4-60441, HAN9-72034	
046	„Waxoyl“ zur Hohlraumkonservierung - 5 Liter -	
047	Außenlack - Spraydose in Originalfarbtönen - 400ml	
048	Tülle	
049	Stopfen Fußraum	
050	Stopfen Motorraum	n.m.l.
051	Stopfen	
052	Stopfen	

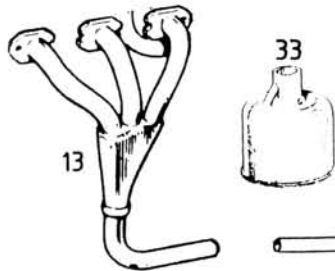
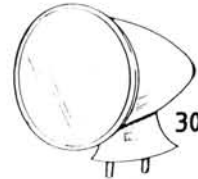
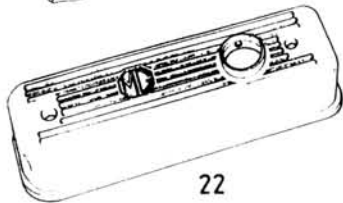
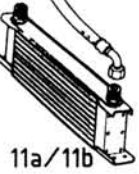
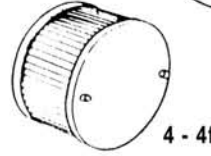
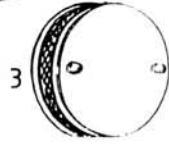
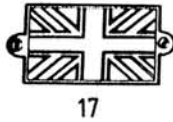
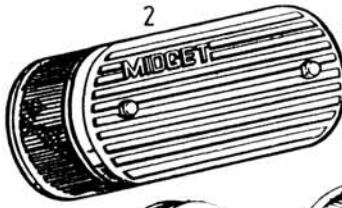
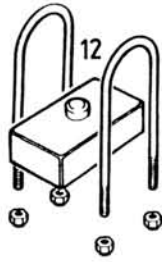
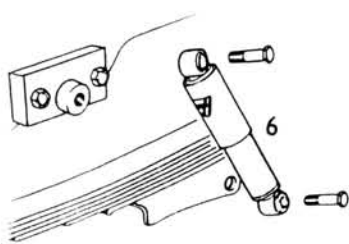

8/8a

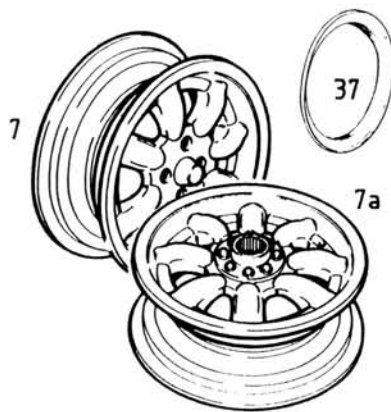
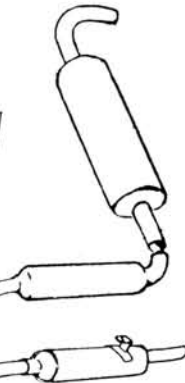
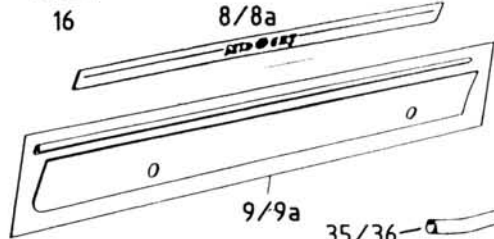

21a



20



21



38



18

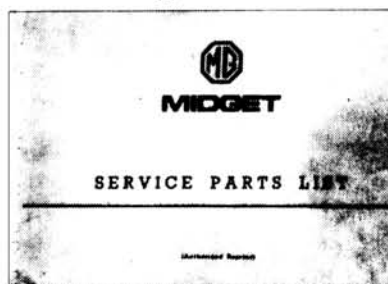

18a



39





001	Paar Schmutzfänger mit MG - Zeichen
002	„K&N“ Sportluftfilter - Sprite-Schriftzug
002A	„K&N“ Sportluftfilter - Midget-Schriftzug
002B	„K&N“ Sportluftfilter - 1500
003	Verchromter Sportluftfilter „Speedograph“ - ausser Sprite 1 & 1500
003A	Verchromter Sportluftfilter „Speedograph“ - Midget 1500
004	K&N verchromter Luftfilter rund HS2
004A	K&N verchromter Sportluftfilter konisch HS2
004B	K&N verchromter Sportluftfilter rund HS4
004C	K&N Luftfilter konisch HS4
004D	K&N Filter Stromberg-Vergaser - 150 CD - Midget 1500 USA
004E	K&N Luftfilteröl 200ml Sprühdose
004F	K&N Luftfilter-Reiniger - 1 Liter

**DIE VERCHROMTEN „K&N“ SPORTLUFTFILTER SIND IMMER WIEDER AUSWASCHBAR**

005	„MOTO LITA“ Lederlenkrad flach - 13 Zoll - ohne ABE
005A	„MOTO LITA“ Lederlenkrad flach - 14 Zoll - ohne ABE
005B	„MOTO LITA“ Lederlenkrad flach - 15 Zoll - ohne ABE
005C	„MOTO LITA“ Lederlenkrad geschüsselt - 13 Zoll - ohne ABE
005D	„MOTO LITA“ Lederlenkrad geschüsselt - 14 Zoll - ohne ABE
005E	„MOTO LITA“ Lederlenkrad geschüsselt - 15 Zoll - ohne ABE
005F	„MOTO LITA“ Holzlenkrad flach - 13 Zoll - ohne ABE
005G	„MOTO LITA“ Holzlenkrad flach - 14 Zoll - ohne ABE
005H	„MOTO LITA“ Holzlenkrad flach - 15 Zoll - ohne ABE
005I	„MOTO LITA“ Holzlenkrad geschüsselt - 13 Zoll - ohne ABE
005J	„MOTO LITA“ Holzlenkrad geschüsselt - 14 Zoll - ohne ABE
005K	„MOTO LITA“ Holzlenkrad geschüsselt - 15 Zoll - ohne ABE
005L	„MOTO LITA“ Lenkradnabe - Sprite 1,2 & Midget 1
005M	„MOTO LITA“ Lenkradnabe - Linkslenker & Rechtslenker 1962 - ca. 69
005N	„MOTO LITA“ Lenkradnabe 1969-71
005O	„MOTO LITA“ Lenkradnabe - Rechtslenker - 1972-76 - Linkslenker - ca.1970-76
005P	„MOTO LITA“ Lenkradnabe - Linkslenker & Rechtslenker ab 76
005Q	„MOUNTNEY“ Holzlenkrad 13 Zoll geschüsselt - ohne ABE
005R	„MOUNTNEY“ Lederlenkrad - 14 Zoll flach - ohne ABE
005S	„MOUNTNEY“ Lederlenkrad - 12 Zoll flach - ohne ABE
005T	„MOUNTNEY“ Lederlenkrad - 13 Zoll flach - ohne ABE
005U	„MOUNTNEY“ Lenkradnabe - Linkslenker & Rechtslenker -> ca. , 69
005V	„MOUNTNEY“ Lenkradnabe - Rechtslenker - 1970-71
005W	„MOUNTNEY“ Lenkradnabe - Rechtslenker - 1972-76 Linkslenker: ca.1970-76
005Y	„MOUNTNEY“ Lenkradnabe - Linkslenker & Rechtslenker ab , 76
006	„SPAX“ Teleskopdämpfer-Umrüstsatz - 948 - enthält sämtliche Anbauteile & 2 verstellbare Stoßdämpfer
006A	„SPAX“ Teleskopdämpfer - Umrüstsatz - 1098/1275 - enthält sämtliche Anbauteile & 2 verstellbare Stoßdämpfer
006B	„SPAX“ Teleskopdämpfer - Umrüstsatz - 1500 - enthält sämtliche Anbauteile & 2 verstellbare Stoßdämpfer
007	GB - Leichtmetallfelge - 5 x 13“
007A	GB - Leichtmetallfelge 5x13“ -für Zentralverschlussaufnahme-
008	Paar Edelstahl-Einstiegsblenden mit Midget-Logo
008A	Paar Edelstahl-Einstiegsblenden mit Sprite-Logo
009	Paar Edelstahlschweller - volle Wagenlänge
009A	Paar Edelstahlschweller - volle Wagenlänge - 1500
010	Ölkühler 13 Reihen
011	Ölkühlerschlauch
011A	Ölkühler-Anbausatz - incl. Ölkühler - 948 / 1098 / 1275
011B	Ölkühler-Anbausatz - incl. Ölkühler - 1500
012	Tieferlegungssatz
013	Fächerkrümmer
013A	Fächerkrümmer - 1500
014	Weber-Vergaser - 948-1275 - ohne allgem Betriebserl.
014A	Weber-Vergaser - Midget 1500 - ohne allgemeine Betriebserl.

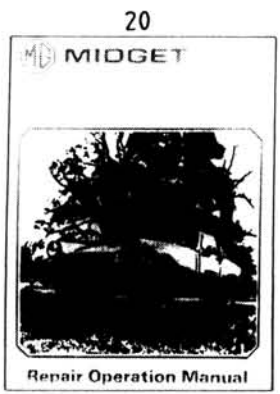
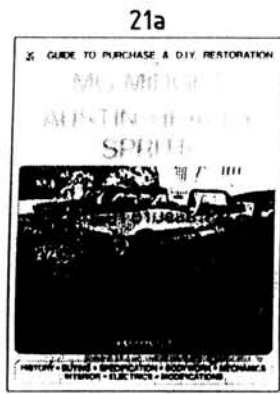
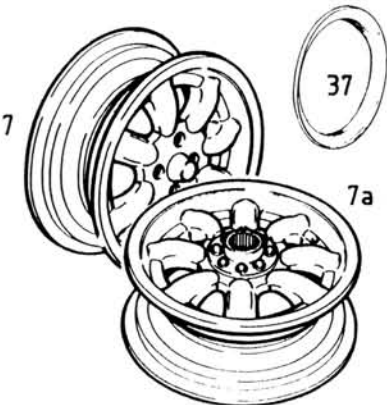
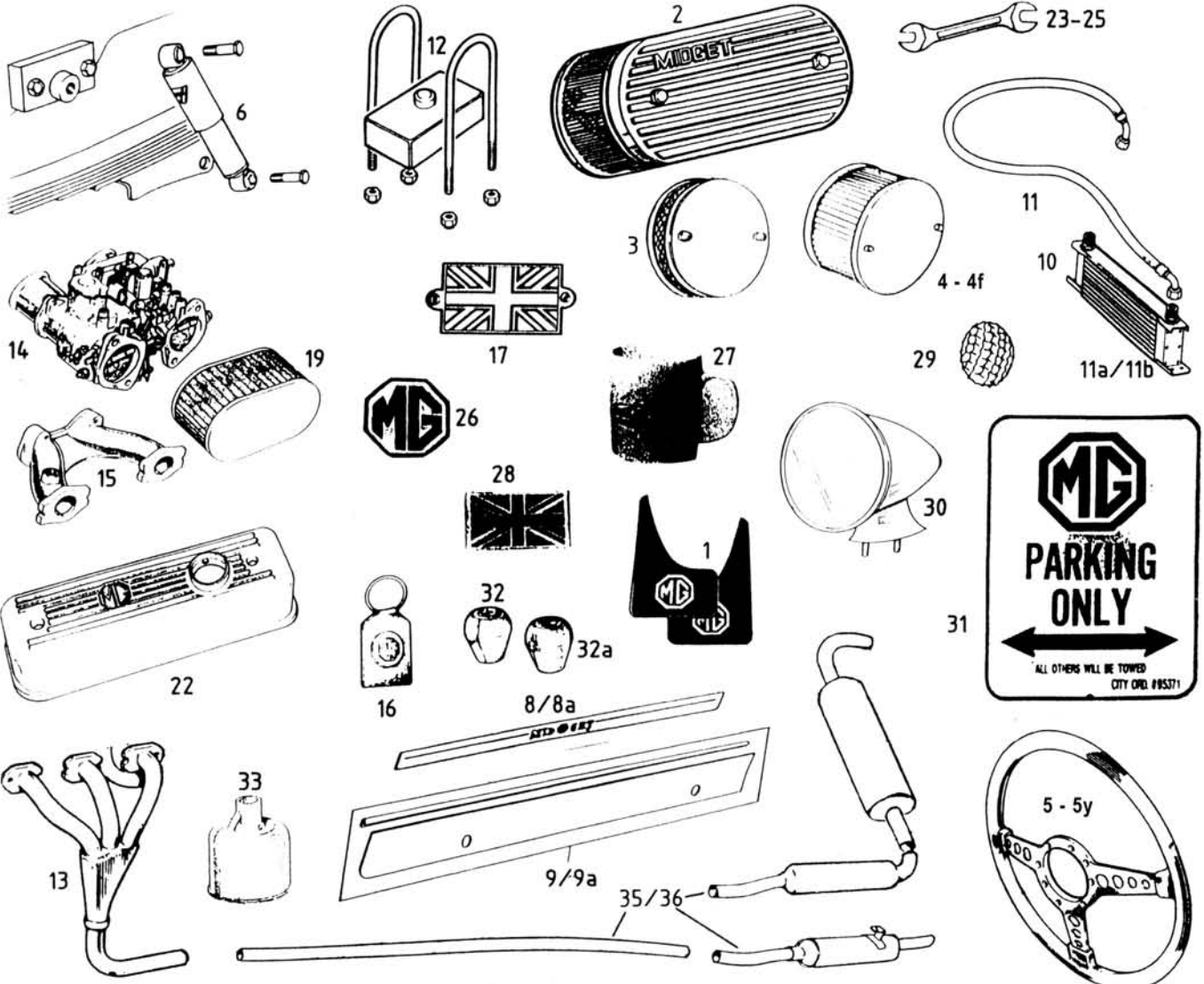

015	Einlaßkrümmer Weber-Vergaser 1275
015A	Einlaßkrümmer Weber-Vergaser 1500
016	Schlüsselanhänger - Leder - MG
016A	Schlüsselanhänger - Leder - „Sprite“
017	Union Jack - emailliert
017A	Aufkleber „ Union Jack „ - 7,8 x 4,7cm
018	Ersatzteil-Katalog - Midget 1
018A	Ersatzteil-Katalog - ab Midget 2
018B	Midget-Testbericht Sammlung - englisch
019	Luftfilter Weber-Vergaser
020	Werkstattbuch - 1500 - englisch
021	Haynes - Werkstatthandbuch - englisch
021A	Werkstatthandbuch deutsch - Sprite 2-4 & Midget 1-3
021B	Restaurierungsbuch - englisch
021C	Vergaserhandbuch SU , Stromberg , Weber - englisch
021D	SU Vergaserhandbuch deutscher Text
022	Polierter Aluminium-Ventildeckel - ausser 1500
022A	Polierter Aluminium-Ventildeckel - 1500
023	WERKZEUG siehe Seite 57
026	Aufnäher „ MG „ klein - Durchmesser : 7,6cm
026A	Aufnäher „ MG „ groß - Durchmesser : 12,5cm
026B	T-Shirt mit „ MG „ - Aufdruck
027	Tasse mit Fahrzeugabbildung - Sprite 1
027A	Tasse mit Fahrzeugabbildung - Midget/Sprite
028	Aufnäher „ Union Jack „ - 7,5cm x 5cm
029	Paar Steinschlaggitter
030	Sportspiegel zur Kotflügelmontage für beide Seiten passend
031	Parkplatzschild „MG“
032	Schalthebelknauf MG - Leder
032A	Schalthebelknauf MG - Holz
032B	Schalthebelknauf Holz - Sprite
032C	Schalthebelknauf Leder - Sprite
033	Paar Chromkappen Vergaser - ausser Sprite 1 & 1500
033A	Paar Chromkappen Vergaser - Midget 1500
035	Sportauspuff - 948 / 1098 / 1275 - grosser Durchmesser in Verbindung mit Fächerkrümmer
035A	Sportauspuff- 948 / 1098 / 1275 Doppeltopf - grosser Durchmesser in Verbindung mit Fächerkrümmer
035B	Sportauspuff - 1500 - Doppeltopf - grosser Durchmesser in Verbindung mit Fächerkrümmer
036	Sportauspuff Sprite 3,4 & Midget 2,3 -Klemmschellenausführung
036A	Sportauspuff 1500 - passt an Original-Auspuffkrümmer
036B	Sportauspuff Midget 3 & Sprite 4 - Stehbolzenausführung
037	Satz Radzierringe
038	Betriebsanleitung Midget 2
038A	Betriebsanleitung Midget MK3 - Rechtslenker
038B	Betriebsanleitung Midget MK3 - USA
038C	Betriebsanleitung Midget 1500 USA
038D	Betriebsanleitung Midget 1500 Rechtslenker ab , 78
038E	Betriebsanleitung Sprite 1,2 - in deutscher Sprache
039	Buch „ Original Sprite & Midget „ - Bild-und Textband mit herrlichen Farbfotos - englisch

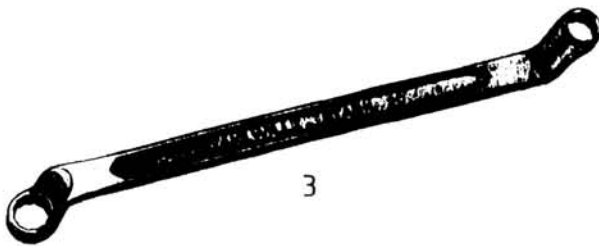
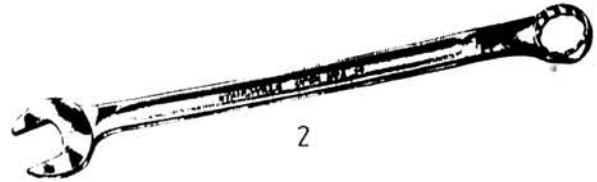
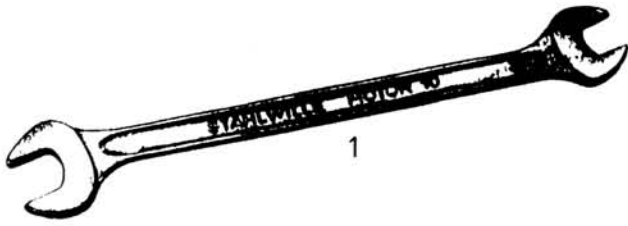

**UNTER DEN FOLGENDEN POSITIONEN 1 - 6Z BIETEN WIR DEUTSCHES  
QUALITÄTSWERKZEUG DER FA. „STAHLWILLE“ AN**

001	Gabelschlüssel 1/4 x 5/16"
001A	Gabelschlüssel 5/16 x 3/8"
001B	Gabelschlüssel 7/16 x 1/2"
001C	Gabelschlüssel 9/16 x 5/8"
001D	Gabelschlüssel 19/32 x 11/16"
001E	Gabelschlüssel 5/8 x 3/4"
002	Ring/Gabelschlüssel 3/8"
002A	Ring/Gabelschlüssel 7/16"
002B	Ring/Gabelschlüssel 1/2"
002C	Ring/Gabelschlüssel 9/16"
002D	Ring/Gabelschlüssel 5/8"
002E	Ring/Gabelschlüssel 11/16"
002F	Ring/Gabelschlüssel 3/4"
002G	Ring-Gabelschlüssel 1/4" - für Entlüfter Radzylinder hinten
003	Ringschlüssel 3/8 x 7/16"
003A	Ringschlüssel 1/2 x 9/16"
003B	Ringschlüssel 5/8 x 11/16"
003C	Ringschlüssel 3/4 x 7/8"
004	Ringschlüssel offen 3/8" x 7/16" - z.B. Entlüfter Sattel & Überwurfverschraubung Bremsleitung
004A	Ringschlüssel offen 1/2" x 9/16" - z.B. Bremsleitung an Bremsschlauch
006	Steckschlüsseleinsatz 3/8"
006A	Steckschlüsseleinsatz 7/16"
006B	Steckschlüsseleinsatz 1/2"
006C	Steckschlüsseleinsatz 9/16"
006D	Steckschlüsseleinsatz 11/16"
006E	Steckschlüsseleinsatz 3/4"
006F	Steckschlüsseleinsatz 5/8"
006G	Steckschlüsseleinsatz 1 1/8
006H	Steckschlüsseleinsatz 1 5/16" - 950/1098/1275 - Kurbelwelle vorn - Lenksäule - früh
006Y	Reduzierstück 3/4" auf 1/2"-Antrieb - für 1 5/16 Steckschlüsseleinsatz
006Z	Aussensechskantnuß 3/8" z.B. Ölablaß-, Einfüllschraube Differential

**ALLE STECKSCHLÜSSELEINSÄTZE - AUSSER 1 5/16 ZOLL  
- SIND FÜR KNARREN MIT 1/2 ZOLL-ANTRIEB**

008	Satz Fühlerblattlehren Zollmaß
009	11-teiliger Satz Ring-/Gabelschlüssel „DRAPER“
010	Einstellschlüssel Bremsexcenter - nur hinten
011	Einstellschlüssel SU-Vergaser - für H1 , H4 , HS2 , HS4 , HS6 - Vergaser
012	Bremsenentlüftersatz „EEZIBLEED“ - zur Anwendung ohne 2.Person
013	Kupplungszentrierdorn - ausser 1500er
013A	Kupplungszentrierdorn - 1500er

**AUF WUNSCH LIEFERN WIR AUCH GERN ANDERE WERKZEUGE  
DIE HIER NICHT AUFGELISTET SIND**

TYP	FAHRGESTELL- NUMMER	PRODUKTIONS- ZEITRAUM	WESENTLICHE ÄNDERUNGEN
Austin-Healey Sprite MK1 948ccm	AN5-501 AN5-5477	Mär-58 Okt-58	Produktionsbeginn Sprite 1 Windschutzscheibenrahmen, Verdeck nur noch 2 Halter an Frontscheibe
	Ab ca. AN5-37500 AN5-50116	Apr-60 Feb-61	Simmerring in Steuerkettendeckel Produktionsende Sprite 1
Austin-Healey Sprite MK2 948ccm  Austin-Healey Sprite MK2 1098ccm	HAN6-101	Mai-61	Produktionsbeginn Sprite 2, neues Verdeck + Gestänge, 1 1/4"-Vergaser
	HAN6-8692 HAN6-24731 HAN7-24732	Okt-61 Sep-62 Sep-62	Griff Kofferraum jetzt T-förmig letzter 948ccm-Sprite Hubraumänderung auf 1098ccm Scheibenbremsen vorn, verrippetes Getriebegehäuse
	HAN7-38828	Mär-64	Produktionsende Sprite 2
Austin-Healey Sprite MK3 1098ccm	HAN8-38829	Mär-64	Produktionsbeginn Sprite 3, 1/2-elliptische Blattfedern, Kurbelfenster, neues Verdeck + Gestänge, elektrische Benzinpumpe, Einführung der 10cc-Motoren mit größeren Hauptlagern + Einlaßventilen
	HAN8-50192 HAN8-64734	Feb-65 Sep-66	für Deutschland gelbe Blinkgläser vorn Produktionsende Sprite 3
Austin-Healey Sprite MK 4 1275ccm	HAN9-64735	Okt-66	Produktionsbeginn Sprite 4 Hubraumänderung auf 1275ccm, neues Verdeck + Gestänge getrennte Kupplungs- und Hauptbremszylinder Rückfahrscheinwerfer eingebaut Wechsel von positiver auf negative Masse - außer USA -
	HAN9-70268 HAN9-72041	Sep-67 Nov-67	USA: geänderte Fensterheber und -kurbeln, USA: Wechsel auf negative Masse USA-Modelle mit Abgasentgiftung, Kunststoffarmaturenbrett, 2-Kreis- Bremsanlage und Sicherheitslenksäule
	HAN9-72034	Nov-67	Europa: geänderte Fensterheber und -kurbeln USA-Modelle: geänderte Motorhaubenscharniere
	HAN9-72041 HAN9-77591 HAN9-85286 HAN10-85287	Nov-67 Dez-68 Aug-69 Sep-69	letzte HAN9 Fahrgestellnummer schmale Stoßstange vorn, geteilte Stoßstange hinten, größerer Abstand zwischen Blinker und Scheinwerfer, schwarzer Kühlergrill, Doppelauspufftopf, Schwellerzierleiste, schwarz lackierte Schweller
	HAN10-86301 HAN10-86377 HAN10-86802	Okt-69 Sep-70 Dez-70	selbstarretierende Haubenaufsteller runder Gebläsekasten letzter Austin „Healey“ Sprite
Austin-Sprite MK 4 1275ccm	AAN10-86803	Jan-71	erste AAN Fahrgestellnummer, Modellname nur noch Austin-Sprite
	AAN10-87824	Jul-71	Produktionsende Sprite

TYP	FAHRGESTELL-NUMMER	PRODUKTIONS-ZEITRAUM	WESENTLICHE ÄNDERUNGEN
MG Midget MK1 948ccm MG Midget MK1 1098ccm	GAN1-101 GAN1-4582	Jun-61 Okt-61	Produktionsbeginn Midget 1 Griff Kofferraum jetzt T-förmig Hubraumänderung auf 1098ccm Scheibenbremsen vorn, verrippptes Getriebegehäuse Produktionsende Midget 1
	GAN2-16184  GAN2-25787	Sep-62  Jan-64	
MG Midget MK2 1098ccm	GAN3-25788	Jan-64	Produktionsbeginn Midget 2, 1/2-elliptische Blattfedern, Kurbelfenster, neues Verdeck + Gestänge, elekt. Benzinpumpe, Einführung der 10cc-Motoren mit größeren Hauptlagern + Einlaßventilen für Deutschland: gelbe Blinkergläser vorn Produktionsende Midget 2
	GAN3-38970 GAN3-52389	Mär-65 Sep-66	
MG Midget MK3 1275ccm	GAN4-52390	Okt-66	Produktionsbeginn Midget 3 Hubraumänderung auf 1275ccm, neues Verdeck + Gestänge, getrennte Kupplungs- und Hauptbremszylinder, Rückfahrcheinwerfer eingebaut Wechsel positive auf negative Masse - außer USA - Europa: geänderte Fensterheber und -kurbeln USA: geänderte Fensterheber und -kurbeln USA: Wechsel auf negative Masse, Abgasentgiftung, Kunststoffarmaturen Brett, 2-Kreis-Bremsanlage und Sicherheitslenksäule Wegfall Motorhaubenzierleiste, USA: neue Motorhaubenscharniere letzte GAN4 Fahrgestellnummer schmale Stoßstange vorn, geteilte Stoßstange hinten, größerer Abstand zwischen Blinker und Scheinwerfer, schwarzer Kühlergrill, Doppelauspufftopf, Schwellerzierleiste, schwarz lackierte Schweller selbstarretierende Haubenaufsteller runder Gebläsekasten runde Radausschnitte Lenkung, Spurstangenköpfe  Edelstahlausstellfenster Produktionsende Midget 3
	GAN4-58112 GAN4-60460	Sep-67 Nov-67	
	GAN4-60441	Nov-67	
	GAN4-66226	Dez-68	
	GAN4-74885 GAN5-74886	Aug-69 Sep-69	
	GAN5-89501 GAN5-91549 GAN5-105501 GAN5-114588 LHD GAN5-114643 RHD GAN5-121650 GAN5-153920	Okt-69 Sep-70 Okt-71 Feb-72  Jun-72 Okt-74	
	GAN6-154101	Nov-74	
	GAN6-160160 GAN6-166304 GAN6-201653 GAN6-212001 GAN6-229526	Mär-75 Okt-75 Nov-77 Mai-78 Dez-79	
MG Midget 1500	GAN6-154101	Nov-74	Produktionsbeginn Midget 1500 Triumph-Spitfire Motor + Getriebe, wieder eckige Radausschnitte, Gummistoßstangen, 1 1/2"-Vergaser, 2 Wagenheberlöcher pro Außenschweller, Zierleiste auf hinterem Kotflügel unten, keine Zierleiste mehr in Wagenmitte, Spiralfedern, Blattfedern, Handbremsseil, Kupplungszylinder, Kühler, Auspuff, viele Blechteile Kalifornien-Modelle: Katalysator + ein Stromberg 150CD-Vergaser, alle USA-Modelle: Katalysator + ein Stromberg 150CD-Vergaser seitliche Pfostendichtungen Rechtslenker: 2-Kreis-Bremse Produktionsende Midget 1500

Alle Angaben sind ca.-Angaben und sind ohne Gewähr!

# Verkaufs- und Lieferbedingungen

- WIE WIRD BESTELLT?** Telefonisch, per Telefax, E-Mail oder schriftlich. (Brief / Postkarte)
- WOWANN WIRD ABGEHOLT?** In unserem Geschäft: Montag bis Freitag 8.00 - 18.00 Uhr  
Samstag 9.00 - 13.00 Uhr
- Am Besten vor Abholung schon vorbestellen, dann gibt's keine Wartezeiten.
- WIE WIRD VERSCHICKT?** Je nach Größe und Gewicht, per Post oder Spedition.  
Auf Wunsch auch per DHL-Express (höheres Porto!)  
(terminierte Zustellung am nächsten Tag bis 8Uhr, bis 9Uhr oder bis 10Uhr)
- WIE WIRD BEZAHLT?** In unserem Geschäft: Bar, per EC-Cash mit PIN oder Kreditkarte (Eurocard/Visa).  
Bei Versand: Per Vorkasse, Nachnahme oder Kreditkarte (Eurocard/Visa).  
Bei längerer Geschäftsbeziehung: Per Einzugsmächtigung
- Bei Versand in Länder, die nicht der EU angehören, wird keine MWSt. berechnet und die für die Zollabfertigung erforderlichen Papiere werden der Sendung beigelegt. Bei Verkäufen an gewerbliche, in EU-Ländern ansässige Kunden, die eine Umsatzsteuer-Identifikations-Nummerbesitzer (ID-Nummer) sind, wird, nach Überprüfung der ID-Nummer beim Bundesamt für Finanzen, ebenfalls keine MWSt. berechnet.
- WIE WIRD GESPART?** ... z.B. durch **Vorabzahlung:**  
hier werden für ein Standard-Inland-Paket nur 7,68€ berechnet, (maximal 31,5kg bzw. Länge unter 1,20Meter) bei einem Warenwert ab 250€ (inkl. MwSt.) liefern wir im Inland **versandkostenfrei**. Pakete über 1,20mtr. Länge und Auslandspakete:  
bitte die Versandkosten erfragen.
- ...oder durch unser **"JUST IN TIME VERFAHREN"**  
Wenn Sie uns mit der Lieferung 6-7 Tage Zeit lassen und per Vorkasse bezahlen, können wir ab einem Bestellwert von 300€ (inkl. MwSt.) je nach Artikel erhebliche Nachlässe einräumen.  
Besonders interessant auch für Sammelbestellungen, die Sie z.B. gemeinsam mit Clubkameraden oder Kollegen tätigen.  
Hier liefern wir im Inland **versandkostenfrei**.  
(maximal 31,5kg bzw. Länge unter 1,20Meter)  
Pakete über 1,20mtr. Länge und Auslandspakete:  
bitte die Versandkosten erfragen.

## Abkürzungen :

n.m.l.	=	nicht mehr lieferbar
RHD	=	Rechtslenker
LHD	=	Linkslenker
r.h	=	rechte Fahrzeugseite*
l.h	=	linke Fahrzeugseite*

\* immer in Fahrtrichtung gesehen

Unsere Kataloge/Preislisten sind kein Angebot im rechtlichen Sinne. Unsere Angebote sind freibleibend. Die in unseren Katalogen/Preislisten angegebenen Preise sind Stückpreise, soweit nicht anders angegeben. Da wir fast alle Ersatzteile aus England beziehen, sind unsere Einkaufspreise vom Kursverlauf der englischen Währung und von den Preisänderungen unserer Lieferanten abhängig und können nicht für einen bestimmten Zeitraum garantiert werden. Mit Erscheinen der neuen Kataloge/Preislisten verlieren alle vorhergehenden Kataloge ihre Gültigkeit. Ersatzteile können zum Teil in Form und Aussehen von den Abbildungen in diesem Katalog abweichen.







ERSATZTEILE

AUTOMOBILE AUS  
ENGLISCHE  
FÜR KLASISCHE

# MG KISCHKA

KISCHKA  
AUTOERSATZTEILE GMBH  
SACHSSTRASSE 18  
50529 BRAUNWEILERKÖLN

TEL: 02234 - 2028277  
FAX: 02234 - 2028272

www.MG-KISCHKA.de  
info@MG-KISCHKA.de

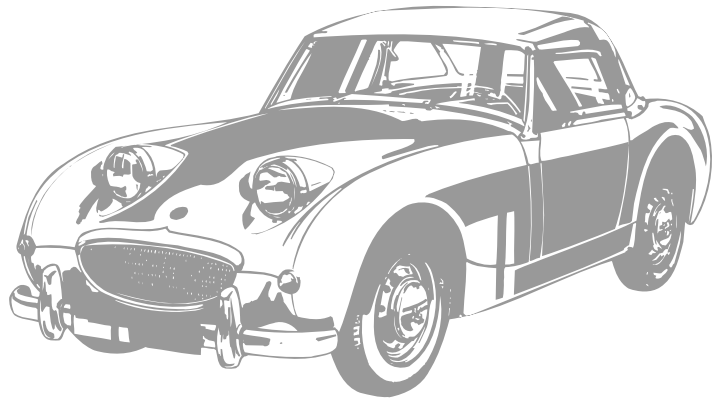
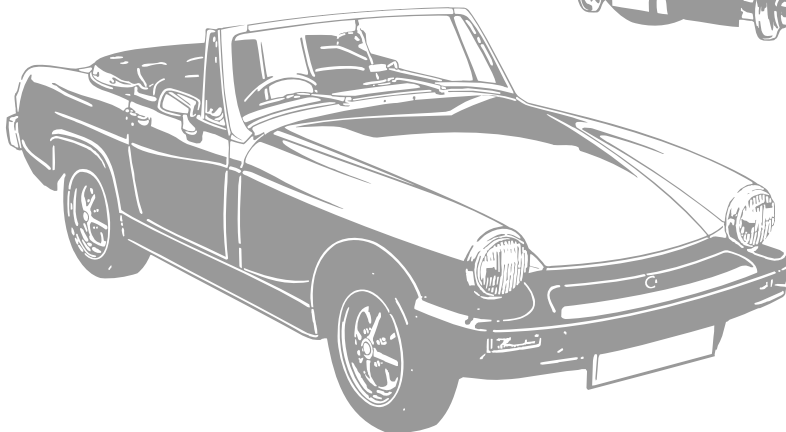

AUSTIN (HEALEY) SPRITE 1958-1971  
MG MIDGET 1961-1979

Rechtslenker ? - ...auch hier drin !